



# DZIENNIK URZĘDOWY

## WOJEWÓDZTWA LUBELSKIEGO

---

Lublin, dnia 15 stycznia 2015 r.

Poz. 174

### ZARZĄDZENIE REGIONALNEGO DYREKTORA OCHRONY ŚRODOWISKA W LUBLINIE

z dnia 12 stycznia 2015 r.

#### **w sprawie ustanowienia planu zadań ochronnych dla obszaru Natura 2000 Dolina Sieniochy PLH060025**

Na podstawie art. 28 ust. 5 ustawy z dnia 16 kwietnia 2004 r. o ochronie przyrody (Dz. U. z 2013 r. poz. 627, 628 i 842 oraz z 2014 r. poz. 805, 850, 926, 1002 i 1101) zarządza się, co następuje:

§ 1. 1. Ustanawia się plan zadań ochronnych dla obszaru Natura 2000 Dolina Sieniochy PLH060025, zwanego dalej „obszarem Natura 2000”.

2. Plan zadań ochronnych obejmuje cały obszar Natura 2000.

§ 2. Opis granic obszaru Natura 2000, w postaci geograficznych punktów ich załamania, określa załącznik nr 1 do zarządzenia.

§ 3. Mapę obszaru Natura 2000 stanowi załącznik nr 2 do zarządzenia.

§ 4. Identyfikację istniejących i potencjalnych zagrożeń dla zachowania właściwego stanu ochrony siedlisk przyrodniczych oraz gatunków zwierząt i ich siedlisk będących przedmiotami ochrony, określa załącznik nr 3 do zarządzenia.

§ 5. Cele działań ochronnych określa załącznik nr 4 do zarządzenia.

§ 6. Działania ochronne ze wskazaniem podmiotów odpowiedzialnych za ich wykonanie i obszarów ich wdrażania, określa załącznik nr 5 do zarządzenia.

§ 7. Zarządzenie wchodzi w życie po upływie 14 dni od dnia ogłoszenia.

Regionalny Dyrektor  
Ochrony Środowiska  
w Lublinie

**Beata Sielewicz**

Załącznik nr 1 do zarządzenia  
Regionalnego Dyrektora Ochrony Środowiska  
w Lublinie z dnia 12 stycznia 2015 r.

### Opis granic obszaru Natura 2000 w postaci geograficznych punktów ich załamania [PL-1992]

Lp.	X	Y	Lp.	X	Y	Lp.	X	Y
1	821338.6766	321260.5544	41	824352.1422	320539.4733	81	827983.0321	319618.3842
2	821540.8382	321257.537	42	824364.7122	320396.7145	82	828034.7219	319620.9263
3	821586.0982	321257.537	43	824366.173	320375.8755	83	828082.1749	319629.4
4	821609.2312	321255.5255	44	824382.7525	320379.1193	84	828127.9331	319637.8738
5	821594.1445	321188.1383	45	824434.6778	320389.2786	85	828176.2335	319641.2633
6	821598.1676	321165.0054	46	824529.2441	320407.1494	86	828238.0918	319635.3317
7	821712.8264	321167.0169	47	824582.1119	320419.0632	87	828283.0027	319630.2474
8	821800.3292	321167.0169	48	824676.6783	320439.9125	88	828416.0405	319614.1473
9	821923.0342	321161.988	49	824766.0323	320457.0387	89	828439.7669	319607.3683
10	821925.0458	321215.2943	50	824813.6878	320483.1003	90	828489.762	319587.8787
11	821924.04	321312.8549	51	824825.6017	320506.928	91	828561.7889	319566.6943
12	822007.5196	321290.7277	52	824827.0909	320550.8604	92	828565.1784	319362.4771
13	822068.8721	321264.5775	53	824827.8355	320580.6451	93	828566.74	319051.05
14	822127.2073	321221.329	54	824949.2081	320574.6882	94	828336.65	319086.72
15	822169.45	321186.1267	55	824938.9895	320762.7004	95	828297.97	319092.79
16	822163.4154	321056.3812	56	825207.6049	320772.7735	96	828147.73	319116.33
17	822169.45	321013.1327	57	825360.3799	320774.4524	97	828121.14	319120.5
18	822175.959	320922.308	58	825657.5356	320787.8831	98	828089.75	319125.42
19	822183.2907	320922.308	59	825721.3318	320809.7081	99	828045.96	319123
20	822370.637	320918.0177	60	825811.9895	320665.3274	100	827972.55	319118.96
21	822529.3808	320930.8888	61	825823.7414	320623.3562	101	827905.12	319115.24
22	822585.1557	320930.8888	62	825823.7414	320552.8447	102	827868.63	319113.25
23	822586.5858	320825.0596	63	825823.7414	320341.31	103	827791.8	319109.07
24	822590.8762	320780.7257	64	825825.4203	320317.8062	104	827725.79	319105.48
25	822602.3172	320712.0798	65	826063.8164	320326.2004	105	827690.37	319103.55
26	822620.9088	320620.5518	66	826193.0876	320334.5947	106	827682.71	319103.14
27	822682.4041	320393.162	67	826423.0895	320341.31	107	827404.55	319088.01
28	822779.6526	320400.3126	68	826477.1093	320339.6479	108	827368.82	319086.16
29	822938.3964	320406.0331	69	826482.3265	320006.5573	109	827111.72	319072.89
30	823059.957	320414.6139	70	826448.5825	319980.5978	110	827013.53	319067
31	823313.089	320426.0549	71	826191.6823	319910.7284	111	827007.04	319066.6
32	823496.145	320431.7754	72	826183.2086	319780.2327	112	826930.63	319062.02
33	823636.2971	320438.926	73	826481.4844	319720.9165	113	826747.65	319051.05
34	823720.6745	320446.0766	74	826667.9068	319688.7163	114	826763.85	318909.14
35	823752.1372	320448.9369	75	826820.4342	319680.2425	115	826764.93	318905.37
36	823857.4249	320465.8493	76	827110.2363	319656.516	116	826775.47	318868.51
37	823942.721	320483.8063	77	827251.7479	319653.9739	117	826782.0465	318857.8052
38	824027.1192	320499.9677	78	827403.4279	319650.5844	118	826748.79	318848.98
39	824098.9475	320508.0484	79	827709.3301	319637.8738	119	826643.21	318838.81
40	824182.4479	320517.9248	80	827907.6157	319628.5527	120	826594.64	318836.25

Lp.	X	Y	Lp.	X	Y	Lp.	X	Y
121	826545.38	318833.66	171	825049.7975	315945.3725	221	824660.6424	318663.3619
122	826480.99	318830.28	172	825027.0267	316080.8554	222	824610.7058	318660.5399
123	826343.67	318817.02	173	824966.1691	316110.17	223	824566.569	318656.9478
124	826322.73	318815	174	824869.0178	316156.967	224	824514.3078	318658.6069
125	826314.55	318814.29	175	824853.5284	316165.6651	225	824515.2563	318622.7393
126	826204.08	318804.85	176	824695.6723	316296.7154	226	824458.5985	318623.8083
127	826152.94	318800.48	177	824545.2623	316402.4492	227	824398.7336	318623.8083
128	825993.21	318784.37	178	824518.4565	316430.7442	228	824337.4222	318623.8496
129	825832.51	318770.14	179	824512.4997	316444.1471	229	824337.0906	318574.6168
130	825806.1	318767.47	180	824570.5788	316509.6722	230	824251.2095	318559.6674
131	825770.92	318763.93	181	824519.9457	316636.255	231	824183.8615	318551.1153
132	825687.93	318755.56	182	824531.8594	316704.7585	232	824084.4431	318541.4941
133	825671.17	318753.87	183	824531.8594	316809.0031	233	824018.1641	318538.2871
134	825669.3305	318594.7502	184	824600.363	316816.4492	234	823972.1964	318537.2181
135	825663.19	318581.96	185	824661.4205	316823.8952	235	823947.6091	318722.1578
136	825631.23	318508.65	186	824703.1184	316832.8305	236	823936.9189	318775.6085
137	825628.58	318502.57	187	824771.622	316855.1686	237	823857.8118	318773.4705
138	825584.33	318401.06	188	824831.1903	316881.9743	238	823770.1525	318773.4705
139	825577.19	318390.01	189	824889.2694	316911.7585	239	823701.7355	318796.9888
140	825647.01	318379.83	190	824930.9673	316947.4995	240	823648.2848	318803.4029
141	825643.431	318334.6118	191	824939.9025	316977.2837	241	823601.2481	318803.4029
142	825611.8739	318101.5107	192	824936.9241	317038.3412	242	823455.862	318807.679
143	825577.2837	317867.8303	193	824930.9673	317068.1254	243	823355.3745	318805.541
144	825775.6214	317900.756	194	824914.586	317078.5498	244	823315.0448	318811.9372
145	825805.2795	317900.756	195	824874.3773	317097.9095	245	823313.8705	318933.4725
146	825775.6214	317707.5546	196	824898.2047	317228.9599	246	823264.8722	318932.8192
147	825459.5507	317746.5338	197	824938.4133	317413.6217	247	823222.407	318934.1258
148	825309.5654	317765.1761	198	824835.6579	317452.3411	248	823205.123	318964.1322
149	825291.7706	317677.8965	199	824776.0896	317471.7008	249	823188.2354	318989.4636
150	825265.502	317540.6218	200	824709.67	317482.99	250	823160.8657	319028.116
151	825215.5069	317336.4046	201	824729.82	317539.13	251	822836.8472	319538.1363
152	825190.933	317242.346	202	824749.21	317593.15	252	822755.5951	319661.5192
153	825123.9904	316980.5073	203	824768.76	317647.63	253	822671.3336	319760.8273
154	825415.3159	316946.0406	204	824807.04	317761.55	254	822629.2029	319824.0235
155	825468.5715	316797.0895	205	824816.0516	317793.1836	255	822550.9601	319923.3316
156	825559.4132	316479.8881	206	824866.6219	317789.3525	256	822517.8573	319965.4624
157	825568.3484	316454.5715	207	824905.6989	317782.4566	257	822453.1566	320073.7986
158	825566.8592	316420.3197	208	824944.0097	317901.22	258	822359.8671	320252.8542
159	825548.9887	316283.3126	209	824967.7624	317993.1659	259	822311.7176	320358.181
160	825540.0535	316216.2982	210	825006.0731	318198.5118	260	822283.1289	320436.4238
161	825528.1398	316150.773	211	825021.3975	318289.6914	261	822325.2597	320468.0219
162	825522.183	316097.1615	212	824999.1772	318309.6131	262	822325.2597	320541.7507
163	825457.9331	316100.1505	213	824999.1772	318348.6901	263	822325.2597	320577.8628
164	825470.0607	315970.5788	214	824975.4245	318380.1049	264	822323.755	320619.9935
165	825374.7513	315949.7299	215	824977.7232	318455.9603	265	822320.7457	320644.0682
166	825334.5427	315915.4781	216	824996.8786	318597.7102	266	822284.6336	320680.1803
167	825315.183	315899.0968	217	824940.1786	318627.5926	267	822247.0169	320734.3484
168	825258.5931	315897.6076	218	824875.8165	318646.748	268	822212.4095	320790.0211
169	825221.3629	315900.586	219	824837.5057	318654.4102	269	822035.1045	320882.9801
170	825124.5643	315900.586	220	824750.4397	318664.4309	270	822015.9661	320932.3189

Lp.	X	Y	Lp.	X	Y	Lp.	X	Y
271	821931.5888	320932.3189	321	819833.0255	322166.7612	371	821598.28	319259.76
272	821810.0282	320930.8888	322	820055.3027	322138.5994	372	821630.45	319277.6
273	821724.2207	320930.8888	323	820179.0135	322119.4896	373	821637.45	319285.99
274	821659.8651	320935.1792	324	820287.6376	322077.2469	374	821646.28	319302.79
275	821538.3046	320933.749	325	820411.3484	322022.9348	375	821649.04	319304.37
276	821463.9381	320930.8888	326	820598.4233	321950.5187	376	821653.31	319306.8
277	821389.5716	320910.8671	327	820749.2901	321882.1258	377	821680.13	319320.3
278	821332.3666	320893.7056	328	821007.7753	321776.519	378	821714.88	319314.64
279	821360.9691	320800.7475	329	821268.2721	321675.9411	379	821722.62	319313.74
280	821389.5716	320673.4664	330	821241.1161	321566.3112	380	821732.5	319320.95
281	821398.1524	320591.9493	331	821219.9947	321450.6466	381	821749.86	319333.63
282	821400.7736	320506.3635	332	821219.9947	321265.5833	382	821763.3	319339.24
283	821392.29	320511.73	333	821338.6766	321260.5544	383	821772.48	319341.29
284	821295.15	320573.19	334	820205.7621	320161.2346	384	821781.65	319343.34
285	821289.55	320576.78	335	820225.0434	320158.1496	385	821784.46	319343.43
286	821140.06	320672.43	336	820317.5938	320158.1496	386	821798.76	319343.87
287	821078.1799	320762.6938	337	820448.7068	320158.9208	387	821815.74	319321.56
288	820977.602	320843.1561	338	820524.2896	320156.6071	388	821817.7	319319.9
289	820889.0934	320895.4566	339	820573.6498	320154.2933	389	821822.77	319315.62
290	820812.6542	320943.734	340	820601.4149	320149.6658	390	821823.77	319314.78
291	820746.2728	320983.9652	341	820634.5788	320139.6395	391	821824.82	319315.55
292	820653.7411	321024.1963	342	820642.9791	320136.6838	392	821826.55	319315.66
293	820583.3366	321048.335	343	820676.2265	320124.9857	393	821915.57	319321.17
294	820494.8281	321070.4621	344	820762.6068	320087.1943	394	821995.17	319337.46
295	820459.3916	321077.1065	345	820801.9407	320068.6842	395	821997.68	319337.6
296	820364.6341	321086.2168	346	820835.63	320066.97	396	822055.99	319340.86
297	820319.8225	321064.4275	347	820840.67	320052.68	397	822109.85	319351.89
298	820279.5914	321060.4044	348	820882.81	319934.33	398	822118.36	319353.63
299	820237.3487	321056.3812	349	820894.07	319869.98	399	822108.5236	319075.8541
300	820209.1868	321056.3812	350	820902.93	319851.53	400	822110.6436	318776.9352
301	820183.0366	321070.4621	351	820937.36	319824.25	401	822186.9633	318745.1353
302	820144.817	321092.5893	352	820954.47	319793.46	402	822246.3231	318726.0554
303	820134.7592	321102.6471	353	821001.46	319708.97	403	822282.363	318715.4555
304	820132.7476	321108.6817	354	821034.25	319649.68	404	822323.7633	318773.9945
305	820132.7476	321165.0054	355	821088.55	319551.51	405	822336.6133	318812.5446
306	819969.8114	321181.0978	356	821169.64	319403.59	406	822365.067	318845.5876
307	819990.6133	321424.8749	357	821197.84	319356.33	407	822418.6538	318873.8676
308	819991.9386	321456.6813	358	821248.59	319271.27	408	822461.3195	318923.4583
309	819794.8059	321480.82	359	821248.89	319267.81	409	822470.6211	318794.1874
310	819845.0949	321945.4898	360	821255.34	319198.56	410	822490.814	318715.2513
311	819744.517	321991.7557	361	821397.32	319228.77	411	822468.7853	318662.0154
312	819662.0431	322023.9406	362	821405.99	319230.61	412	822509.1712	318586.7508
313	819593.6501	322061.1544	363	821432.62	319232.03	413	822562.4072	318504.1433
314	819522.2398	322103.3971	364	821464.01	319222.9	414	822599.1216	318450.9073
315	819467.9277	322118.4838	365	821500.74	319275.47	415	822651.2578	318349.7934
316	819361.3152	322164.7497	366	821519.06	319278.38	416	822656.2241	318285.7935
317	819364.3325	322230.1253	367	821529.88	319271.15	417	822588.6431	318133.3434
318	819458.8757	322220.0675	368	821562	319246.4	418	822616.9328	318095.6238
319	819576.5519	322197.9404	369	821581.79	319254.1	419	822708.0886	317969.8917
320	819703.28	322183.8595	370	821588.77	319256.81	420	822742.6649	317903.8824

Lp.	X	Y	Lp.	X	Y	Lp.	X	Y
421	822824.3907	317786.0086	471	818526.902	317127.1982	521	814659.4294	317116.9141
422	822893.5434	317707.426	472	818373.07	317077.386	522	814613.1633	317104.7388
423	822992.5574	317624.1285	473	818211.9127	317030.5038	523	814578.2608	317088.505
424	823036.5636	317600.5538	474	818058.0808	316982.1566	524	814544.1699	317071.4596
425	823121.4327	317572.2641	475	817951.1309	316949.9252	525	814527.9362	317067.4012
426	823113.5745	317165.2065	476	817836.8558	316922.0889	526	814501.9622	317065.7778
427	823094.7147	316682.7097	477	817744.5566	316892.7876	527	814498.9024	317154.7781
428	822847.9655	316673.2798	478	817691.8142	316886.9273	528	814445.1774	317153.635
429	822354.4672	316637.1319	479	817646.3971	316894.2527	529	814440.605	317261.0851
430	822139.151	316637.1319	480	817564.3534	316920.6239	530	814554.9137	317262.2282
431	822133.88	317070.61	481	817470.5892	316967.506	531	814551.4844	317342.2443
432	822123.99	317220.37	482	817431.0324	316982.1566	532	814648.6468	317352.5321
433	822114.51	317370.15	483	817406.1262	316983.6217	533	814766.3847	317385.6816
434	822103.42	317542.19	484	817384.1503	316853.2308	534	815024.7223	317457.6961
435	822022.22	317552.83	485	817372.4297	316796.0932	535	815024.7223	317445.1221
436	821968.82	317559.82	486	817179.041	316863.4863	536	815094.4506	317464.5546
437	821806.27	317581.34	487	816941.7002	316949.9252	537	815095.5937	317491.9887
438	821651.87	317601.17	488	816704.3595	317043.6894	538	815149.3188	317501.1333
439	821509.94	317508.94	489	816575.4336	317090.5715	539	815160.7497	317504.5626
440	821394.36	317433.25	490	816509.5056	317114.0126	540	815168.7513	317518.2796
441	821354.4801	317515.4408	491	816442.1126	317130.1283	541	815316.2095	317542.2845
442	821311.9932	317632.6461	492	816441.081	316851.4926	542	815369.9345	317556.0015
443	821269.5062	317736.6658	493	816412.672	316876.6549	543	815441.949	317580.0063
444	821190.3927	317642.9016	494	816387.5097	316899.3821	544	815617.9844	317620.0144
445	821109.814	317550.6024	495	816364.7825	316905.8756	545	815766.5856	317698.8874
446	821032.1655	317465.6285	496	816286.8606	316926.9795	546	815856.8895	317710.3182
447	820955.982	317395.3054	497	816144.8155	316968.3755	547	815926.6178	317752.6124
448	820895.9143	317360.1438	498	816005.2055	317009.7715	548	815944.9072	317761.7571
449	820775.7789	317320.587	499	815935.4004	317016.265	549	816094.6515	317783.4758
450	820676.1544	317294.2158	500	815822.576	317019.5117	550	816188.3846	317798.3359
451	820553.0888	317264.9144	501	815674.0374	317021.1351	551	816216.9618	317800.6221
452	820434.4184	317232.683	502	815494.6547	317026.0052	552	816272.973	317968.6558
453	820265.9358	317187.2659	503	815430.5315	317030.0636	553	816266.1145	318041.8134
454	820172.1715	317165.2899	504	815394.8173	317032.4987	554	816246.682	318060.1028
455	820123.8243	317157.9646	505	815365.5966	317038.9922	555	816212.3894	318074.9629
456	820016.8745	317150.6393	506	815348.5512	317047.9207	556	816182.6692	318093.2523
457	819961.202	317143.3139	507	815325.0122	317060.096	557	816039.7834	318172.1253
458	819789.7892	317146.2441	508	815281.1812	317094.9985	558	815823.74	318191.5577
459	819657.9332	317160.8947	509	815243.0319	317119.3491	559	815755.1548	318231.5658
460	819602.2607	317168.2201	510	815200.0125	317138.8296	560	815723.1483	318273.86
461	819489.4506	317188.731	511	815164.2983	317153.44	561	815734.5792	318469.3278
462	819416.1973	317201.9166	512	815140.3376	317158.6614	562	815710.5744	318501.3342
463	819347.3392	317234.1481	513	815082.5755	317167.6245	563	815655.7062	318518.4805
464	819287.2715	317263.4494	514	815042.7396	317170.6122	564	815580.2625	318527.6252
465	819211.088	317307.4014	515	815009.8749	317170.6122	565	815577.9763	318583.6365
466	819190.5771	317304.4712	516	814979.0021	317168.6204	566	815552.8284	318582.4934
467	819077.767	317283.9603	517	814940.162	317164.6368	567	815550.5422	318599.6397
468	818991.3281	317269.3096	518	814892.3589	317159.6573	568	815397.3686	318609.9275
469	818834.5659	317225.3577	519	814832.3186	317146.1348	569	815304.7786	318635.0754
470	818677.8038	317175.5454	520	814773.8772	317136.3945	570	815304.7786	318649.9355

Lp.	X	Y	Lp.	X	Y	Lp.	X	Y
571	815252.1966	318656.794	621	817257.4085	318845.4783	671	820281.6248	319267.7144
572	815162.2181	318618.5511	622	817333.569	318836.1525	672	820167.8391	319362.2687
573	815126.4693	318609.2254	623	817353.7749	318822.1638	673	820110.6595	319402.5708
574	815099.5062	318616.8381	624	817408.1752	318812.8381	674	820095.7214	319423.1681
575	815093.6863	318709.9563	625	817496.77	318812.8381	675	820094.1188	319479.2597
576	815093.6863	318768.1552	626	817544.9532	318819.0553	676	820084.5031	319530.5434
577	815004.448	318754.5755	627	817565.1591	318831.4896	677	820055.656	319585.0323
578	814990.8682	318874.8532	628	817616.4508	318842.3697	678	819890.5866	319585.0323
579	814845.371	318948.5718	629	817618.0051	318833.0439	679	819803.6646	319591.5085
580	814804.6318	319024.2303	630	817653.7539	318833.0439	680	819783.0104	319588.3329
581	814764.0786	319085.2624	631	817719.0343	318892.1071	681	819778.4034	319811.0012
582	814715.3934	319086.3092	632	817770.3261	318896.77	682	819605.3209	319871.9006
583	814706.9442	319124.3165	633	817774.989	318927.8559	683	819582.7233	319876.8999
584	814652.4092	319145.4573	634	817795.1948	318927.8559	684	819580.226	319979.2892
585	814592.6356	319163.1814	635	817795.1948	319059.9711	685	819621.3471	319980.8785
586	814545.769	319180.3277	636	817834.0522	319059.9711	686	819640.5736	320289.8936
587	814497.7594	319220.3358	637	817832.4979	319252.7037	687	819665.1136	320286.9488
588	814504.6179	319301.4949	638	817860.4752	319255.8123	688	819734.5264	320273.0663
589	814546.9121	319295.7795	639	818258.3749	319280.681	689	819771.5466	320263.04
590	814608.6388	319318.6412	640	818334.5354	319282.2353	690	819860.2407	320239.9024
591	814637.2159	319333.5014	641	818480.6391	319283.7896	691	819913.9672	320228.5059
592	814650.933	319352.9338	642	818480.6391	319220.0635	692	819936.5947	320223.7061
593	814677.224	319453.5255	643	818469.7591	319184.3147	693	819984.4124	320214.451
594	814770.9571	319415.8036	644	818434.0103	319105.0456	694	820054.5965	320198.2547
595	814792.1871	319469.5741	645	818434.0103	319100.3828	695	820171.0557	320171.2609
596	814844.4939	319440.7722	646	818477.5305	319095.7199	696	820205.7621	320161.2346
597	814990.5975	319363.662	647	818618.9714	319097.2742			
598	815067.7077	319325.5128	648	818842.79	319105.0456			
599	815062.4442	319267.2023	649	819058.8371	319105.0456			
600	815171.0374	319232.9097	650	819243.7983	319108.1542			
601	815252.1966	319206.6187	651	819403.8907	319115.9257			
602	815261.3413	319218.0496	652	819434.5449	318902.2863			
603	815342.5005	319182.6139	653	819461.2438	318745.9071			
604	815438.8827	319161.0003	654	819507.0134	318797.3978			
605	815591.2037	319112.8171	655	819550.8758	318822.1896			
606	815703.113	319073.9597	656	819636.6937	318820.2826			
607	815835.2281	319019.5594	657	819701.4458	318772.1422			
608	815989.1034	318958.9419	658	819747.3034	318757.3494			
609	816192.7161	318906.0958	659	819817.8648	318738.2788			
610	816264.2137	318887.4443	660	819898.1567	318741.3405			
611	816292.191	318873.4556	661	819980.5343	318791.0779			
612	816360.58	318870.347	662	820064.4663	318811.2838			
613	816427.4147	318859.4669	663	820107.9866	318909.2044			
614	816474.0436	318850.1412	664	820181.0385	319000.9078			
615	816505.1295	318834.5982	665	820277.4673	318930.8923			
616	816651.2333	318826.8267	666	820353.7498	318986.1971			
617	816789.5656	318831.4896	667	820247.8732	319073.9597			
618	816927.8979	318834.5982	668	820238.3542	319097.8371			
619	816976.081	318834.5982	669	820267.2013	319161.9418			
620	817115.9676	318842.3697	670	820257.5856	319214.8281			

Załącznik nr 2 do zarządzenia  
Regionalnego Dyrektora Ochrony Środowiska  
w Lublinie z dnia 12 stycznia 2015 r.

**Mapa obszaru Natura 2000 Dolina Sieniochy PLH060025**

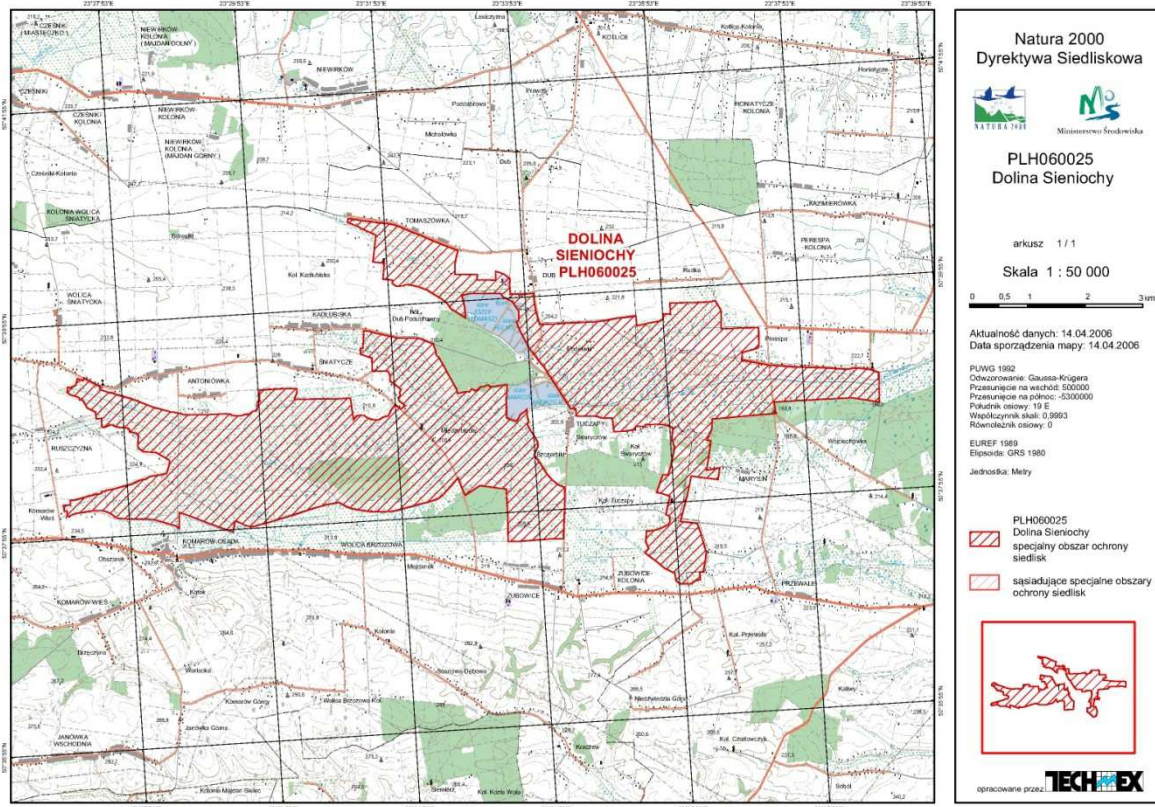

Załącznik nr 3 do zarządzenia  
Regionalnego Dyrektora Ochrony Środowiska  
w Lublinie z dnia 12 stycznia 2015 r.

**Identyfikacja istniejących i potencjalnych zagrożeń dla zachowania właściwego stanu ochrony siedlisk oraz gatunków roślin, zwierząt i ich siedlisk, będących przedmiotami ochrony**

Lp.	Przedmiot ochrony	Zagrożenia		Opis zagrożenia
		istniejące	potencjalne	
1	6410 Zmiennowilgotne łąki trzęślicowe ( <i>Molinion</i> )	I02. Problematyczne gatunki rodzime		Zagrożenie polega na pojawiających się utrudnieniach w dostępie właścicieli do łąk, związanych z obecnością bobra ( <i>Castor fiber</i> ) i jego aktywnością polegającą na piętrzeniu wód Sieniochy i innych cieków (wskutek podpiętrzenia nieprzejezdne dla sprzętu mechanicznego mogą okazać się drogi dojazdowe do łąk; utrudniona do nich dostępność powoduje zaniechanie użytkowania kośnego, a to ostatnie wywołuje zmiany w strukturze siedliska — zagrożenie K02.01)
		K02.01. zmiana składu gatunkowego (sukcesja)		Zagrożenie związane z zaniechaniem użytkowania łąk w niższych położeniach względem dna doliny. Efekt procesu rozpoznawalny jest w przypadku płatów roślinności z bogatych w gatunki typowe dla siedliska (ale o zmniejszonym, często akcesorycznym udziale) i jednocześnie dużym udziale gatunków ekspansywnych (trzcina <i>Phragmites australis</i> , sadzic konopiasty <i>Eupatorium cannabinum</i> i in). Przyczyną procesu może być w pewnych sytuacjach wyżej opisane zagrożenie I02.
			A02.01. intensyfikacja rolnictwa	Biorąc pod uwagę bardzo ogólne informacje wyjściowe na temat rozmieszczenia poszczególnych płatów siedliska przyrodniczego



			<p>w obszarze, jak i brak informacji na temat historii zmian w charakterze siedliska, można tylko domniemywać, że obecność w obszarze płątów bardziej i mniej intensywnie użytkowanych jest efektem zmian o określonym kierunku (intensyfikacja, zaniechanie użytkowania, zmiany w użytkowaniu).</p>
		A02.03 usuwanie trawy pod grunty orne.	<p>Biorąc pod uwagę prawidłowości w rozmieszczeniu w obszarze gruntów użytkowanych jako łąki i grunty orne (grunty orne zajmują tereny bardziej wyniesione i znajdujące się w niewielkim oddaleniu od zabudowań, łąki — odwrotnie), za potencjalnie zagrożone uznano płaty łąk znajdujące się w sąsiedztwie gruntów ornych.</p>
		A03.03 zaniechanie/ brak koszenia	<p>Zagrożenie związane z możliwością zaniechania użytkowania łąk (powodem może być zanik zainteresowania właścicieli tą formą użytkowania, w niektórych sytuacjach wskutek innych uwarunkowań, np. w związku z zagrożeniem I02)</p>
2	6510 Nizowe i górskie świeże łąki użytkowane ekstensywnie ( <i>Arrhenatherion elatioris</i> )	K02.01. zmiana składu gatunkowego (sukcesja)	<p>Aktualnie płaty łąk świeżych są użytkowane (zapewne w stały sposób), czego efektem jest bogactwo gatunkowe i stabilny skład gatunkowy. Jednak w sytuacji zaniechania użytkowania należy spodziewać się rychłego uruchomienia procesów sukcesji wtórnej przejawiających się wzrostem udziału gatunków roślin zielnych silnych konkurencyjnie, azoto- i wilgociolubnych, drzew i krzewów, a tym samym zmiana charakteru siedliska i ostatecznie jego zaniku.</p>

			A03.03 zaniechanie/ brak koszenia	Zagrożenie związane z możliwością zaniechania użytkowania łąk (powodem może być zanik zainteresowania właścicieli tą forma użytkowania, w niektórych sytuacjach wskutek innych uwarunkowań)
3	7210 Torfowiska nakredowe ( <i>Cladietum marisci</i> , <i>Caricetum buxbaumii</i> , <i>Schoenetum nigricantis</i> )	K02.01. zmiana składu gatunkowego (sukcesja)		Torfowiska nakredowe, wykształcające się w obszarze w postaci niewielkich lub bardzo niewielkich płatów gatunków wyróżniających siedlisko, były w niedalekiej przeszłości wypalane w okresie zimowym i wczesnowiosennym wraz z otaczającymi je znacznie większymi płatami torfowisk zasadowych (7230). Czynniki ten, będąc powtarzalnym przez wiele lat miał zasadniczy wpływ na kształtowanie się składu fitocenozy, decydował o ich zasięgu i kształtował zespoły fauny zasiedlające siedlisko. Z chwilą jego zaniku (nie można wykluczyć, że zanik już nastąpił, lub nastąpi w najbliższych latach) trudno spodziewać się spontanicznego pojawienia się oddziaływania, które go zastąpi. Brak czynników zapobiegających wzrostowi eutrofizacji siedliska i tym samym wzrostowi udziału gatunków roślin silnych konkurencyjnie spowodować może trwały zanik siedliska (symptomy procesu już są widoczne)
		K04.01. konkurencja		Proces związany z zagrożeniem wyżej scharakteryzowanym. Jest jego bezpośrednim skutkiem. Polega na wzroście udziału gatunków ekspansywnych roślin zielnych oraz drzew i krzewów.
		E03.01. pozbywanie się odpadów z gospodarstw domowych / obiektów rekreacyjnych		Płaty siedliska położone w sąsiedztwie torfianek narażone są na skutki ich zasypywania odpadami

			(w zależności od ich charakteru niewykluczone są zmiany we właściwościach podłoża i jakości wód gruntowych, mogących mieć wpływ na siedlisko. Inną formą zagrożenia jest pozbywanie się nieużytecznej biomasy pochodzącej ze skoszonych łąk i porzucanie jej na płatach siedliska i w ich bezpośrednim sąsiedztwie (skutkiem może być wzbogacenie podłoża w przyswajalne dla roślin formy azotu i tym samym wzrost znaczenia zagrożeń K02.01 i K04.01)
		C01.03.01. ręczne wycinanie torfu	W bliskim lub dalszym sąsiedztwie właściwie wszystkich płatów siedliska przyrodniczego znajdują się wyrobiska po wydobyciu torfu, aktualnie w różnym stopniu wypłycone lub zarośnięte. Niewykluczone jest wznowienie eksploatacji tego surowca.
		C01.03.02. mechaniczne usuwanie torfu.	Zagrożenie o podobnym charakterze jak zagrożenie wyżej scharakteryzowane. Różni się technika pozyskania surowca. W razie realnego zaistnienia oddziaływanie będzie silniejsze ze względu na potencjalnie większą skalę wydobycia torfu.
		J02.01.02. osuszanie terenów morskich, ujściowych, bagiennych	Siedlisko kształtuje się w sytuacji względnej stabilności warunków wodnych (w sensie uwodnienia, które może się cyklicznie zmieniać w zależności od pory roku, oraz w pewnym zakresie z roku na rok i składu chemicznego wód), dlatego zmiany dotyczące ruchliwości wód, ich poziomu, chemizmu, mogą mieć bardzo negatywny wpływ na kondycje siedliska. Niewskazane są żadne nieprzemyślane działania polegające na przebudowie istniejącego systemu melioracji (zarówno

				pogłębianie, udrożnianie rowów, jak też podpiętrzanie wód)
	7140 Torfowiska przejściowe i trzęsawiska (przeważnie z roślinnością z Scheuchzerio-Caricetea;)	X. Brak zagrożeń	X. Brak zagrożeń	Brak zidentyfikowanych zagrożeń z powodu nie stwierdzenia siedliska w obszarze.
4	7230 Górskie i nizinne torfowiska zasadowe o charakterze młak, turzycowisk i mechowisk	K02.01. zmiana składu gatunkowego (sukcesja)		Torfowiska zasadowe były w niedalekiej przeszłości wypalane w okresie zimowym. Czynnikiem ten, będąc powtarzalnym przez wiele lat, miał zasadniczy wpływ na kształtowanie się składu fitocenozy, decydował o ich zasięgu i kształtował zespoły fauny zasiedlające siedlisko. Z chwilą jego zaniku (nie można wykluczyć, że zanik już nastąpił, lub nastąpi w najbliższych latach) trudno spodziewać się spontanicznego pojawienia się oddziaływania, które go zastąpi. Brak czynników zapobiegających wzrostowi eutrofizacji siedliska i tym samym wzrostowi udziału gatunków roślin silnych konkurencyjnie spowodować może trwały zanik siedliska (symptomy procesu już są widoczne)
		K04.01. konkurencja		Proces związany z zagrożeniem wyżej scharakteryzowanym. Jest jego bezpośrednim skutkiem. Polega na wzroście udziału gatunków ekspansywnych roślin zielnych oraz drzew i krzewów.
		E03.01. pozbywanie się odpadów		Płaty siedliska położone w sąsiedztwie torfianek narażone

		z gospodarstw domowych / obiektów rekreacyjnych		są na skutki ich zasypywania odpadami (w zależności od ich charakteru niewykluczone są zmiany we właściwościach podłoża i jakości wód gruntowych, mogących mieć wpływ na siedlisko. Inną formą zagrożenia jest pozbywanie się nieużytecznej biomasy pochodzącej ze skoszonych łąk i porzucanie jej na płatach siedliska i w ich bezpośrednim sąsiedztwie (skutkiem może być wzbogacenie podłoża w przyswajalne dla roślin formy azotu i tym samym wzrost znaczenia zagrożeń K02.01 i K04.01)
			C01.03.01. ręczne wycinanie torfu.	W bliskim lub dalszym sąsiedztwie właściwie wszystkich płatów siedliska przyrodniczego, a w niektórych przypadkach w ich obrębie, znajdują się wyrobiska po wydobyciu torfu, aktualnie w różnym stopniu wypłycone lub zarośnięte (często zasypywane śmieciami —oddziaływanie E03.01). Niewykluczone jest wznowienie eksploatacji tego surowca.
			C01.03.02.. mechaniczne usuwanie torfu.	Zagrożenie o podobnym charakterze jak zagrożenie wyżej scharakteryzowane. Różni się technika pozyskania surowca. W razie realnego zaistnienia oddziaływanie będzie silniejsze ze względu na potencjalnie większą skalę wydobycia torfu.
			J02.01.02. osuszanie terenów morskich, ujściowych, bagiennych	Siedlisko kształtuje się w sytuacji względnej stabilności warunków wodnych (w sensie uwodnienia, które może się cyklicznie zmieniać w zależności od pory roku, oraz w pewnym zakresie z roku na rok i składzie chemicznego wód), dlatego zmiany dotyczące ruchliwości wód, ich poziomu, chemizmu, mogą mieć bardzo negatywny

				wpływ na kondycje siedliska. Niewskazane są żadne nieprzemysłane działania polegające na przebudowie istniejącego systemu melioracji (zarówno pogłębianie, udroźnianie rowów, jak też podpiętrzanie wód)
5	1617 Starodub łąkowy ( <i>Angelica palustris</i> )	-	-	Oceniając stan zachowania gatunku wg metodyki monitoringu GIOŚ, wszystkie wskaźniki oceny stanu zachowania są doskonałe (FV). W związku z powyższym trudno poszukiwać oddziaływań (zagrożeń), które powodują obniżenie kondycji populacji i siedliska gatunku w obszarze (skoro oceny wskaźników są najwyższe, nie ma na nie negatywnego wpływu). Należy mieć jednak świadomość, że gatunek związany jest z siedliskami otwartymi (łąki świeże, zmiennowilgotne, torfowiska alkaliczne — 6410, 6510, 7230), uzależnionymi od działalności człowieka. W związku z tym zagrożenia dla tych siedlisk, a zwłaszcza łąk (6410 i 6510) stanowią pośrednio zagrożenia dla gatunku.
6	1903 Lipiennik Loesela ( <i>Liparis loeselii</i> )	K02.01. zmiana składu gatunkowego (sukcesja)		Pomimo właściwych wartości wskaźników siedliska gatunku (FV), należy jednak wskazać sukcesję jako zagrożenie aktualne, które w szybkim czasie może doprowadzić do dynamicznych zmian w charakterze siedliska gatunku i tym samym do pogorszenia wskaźników populacji a nawet do ekstynkcji gatunku na stanowisku. Zarzucony niedawno proceder wypalania

				torfowisk alkalicznych, powoduje eutrofizację siedliska przejawiającą się wzrostem udziału gatunków ekspansywnych roślin zielnych (trzcina <i>Phragmites australis</i> , trzęślica <i>Molinia caerulea</i> ). Postępując się metodyką monitoringu opracowaną dla siedliska przyrodniczego 7230 (torfowiska alkaliczne) można lepiej uchwycić zagrożenia dla gatunku (metodyka ta w sposób bardziej „czuły” traktuje gatunki ekspansywne).
		K04.01. konkurencja		Zagrożenie o bardzo podobnym charakterze, jak opisane powyżej. Wiąże się ze zgubnym wpływem konkurencji ze strony silnych i okazałych traw. ( <i>Phragmites australis</i> , <i>Molinia caerulea</i> ) na lipiennika Loesella.
			J02.01.02. osuszanie terenów morskich, ujściowych, bagiennych	Torfowiska alkaliczne, które stanowią siedlisko gatunku w obszarze są ekosystemami bardzo wrażliwymi na zmiany stosunków wodnych. Wszelkie zmiany zmodyfikowanych w stosunku do stanu pierwotnego stosunków wodnych (poprzez funkcjonowanie systemu rowów melioracyjnych) mogą wpływać negatywnie na siedlisko gatunku a jednocześnie na inny przedmiot ochrony obszaru (7230).
7	1059 Modraszek teleius <i>Maculinea teleius</i>	I02 problematyczne gatunki rodzime		Zagrożenie polega na pojawiających się utrudnieniach w dostępie właścicieli do łąk, związanych z obecnością bobra ( <i>Castor fiber</i> ) i jego aktywnością polegającą na piętrzeniu wód Sieniochy i innych cieków (wskutek podpiętrzenia nieprzejezdne dla sprzętu mechanicznego mogą okazać się drogi dojazdowe do łąk; utrudniona do nich dostępność powoduje zaniechanie użytkowania

				kośnego, a to ostatnie wywołuje zmiany w strukturze siedliska — zagrożenie K02.01). Ekspansja trzciny ( <i>Phragmites australis</i> ) i sadzca konopiastego ( <i>Eupatorium cannabinum</i> ) wiąże się z kolei z drastycznym spadkiem wielkości populacji krwiościągą lekarskiego ( <i>Sanguisorba officinalis</i> ), rośliny żywicielskiej larw motyla. Zagrożenie dotyczy równoległe łąk trzęślicowych (6410), jako optymalnego siedliska modraszka telejusa
		K02.01. zmiana składu gatunkowego (sukcesja)		Zagrożenie związane z zaniechaniem użytkowania łąk w niższych położeniach względem dna doliny. Efekt procesu rozpoznawalny jest w przypadku płatów roślinności z bogatych w gatunki typowe dla siedliska (ale o zmniejszonym, często akcesorycznym udziale) i jednocześnie dużym udziale gatunków ekspansywnych (trzcina <i>Phragmites australis</i> , sadziec konopiasty <i>Eupatorium cannabinum</i> i in). Przyczyną procesu może być w pewnych sytuacjach wyżej opisane zagrożenie I02. Skutki procesu w odniesieniu do gatunku polegają na drastycznym spadku wielkości populacji krwiościągą lekarskiego ( <i>Sanguisorba officinalis</i> ), rośliny żywicielskiej larw motyla. Zagrożenie dotyczy równoległe łąk trzęślicowych (6410), jako optymalnego siedliska modraszka telejusa
			A02.01. intensyfikacja rolnictwa	Zagrożeniem jest możliwa intensyfikacja użytkowania łąk, która może prowadzić do negatywnych tendencji dotyczących stopnia rozpowszechnienia i zasobów populacji rośliny żywicielskiej larw motyla – krwiściagu lekarskiego <i>Sanguisorba officinalis</i> . Zagrożenie dotyczy równoległe łąk trzęślicowych



		(6410), jako optymalnego siedliska modraszka telejusa
	A02.03 usuwanie trawy pod grunty orne.	Biorąc pod uwagę prawidłowości w rozmieszczeniu w obszarze gruntów użytkowanych jako łąki i grunty orne (grunty orne zajmują tereny bardziej wyniesione i znajdujące się w niewielkim oddaleniu od zabudowań, łąki — odwrotnie), za potencjalnie zagrożone uznano płaty łąk z udziałem krwiściagu lekarskiego <i>Sanguisorba officinalis</i> , rośliny żywicielskiej larw motyla, znajdujące się w sąsiedztwie gruntów ornych. Stanowią one część siedlisk gatunku (oznaczenia stanowisk – kolumna 3). Zagrożenie dotyczy równoległe łąk trzęślicowych (6410), jako optymalnego siedliska modraszka telejusa
	A03.03 zaniechanie/ brak koszenia	Zagrożenie związane z możliwością zaniechania użytkowania łąk (powodem może być zanik zainteresowania właścicieli tą formą użytkowania, w niektórych sytuacjach wskutek innych uwarunkowań, np. w związku z zagrożeniem I02), co, jeśli nastąpi, wywoła zmiany w strukturze siedliska — postępującą sukcesję wtórną, związaną z przejęciem dominacji w strukturze gatunkowej łąk przez gatunki ekspansywne (zagrożenie K02.01). Ekspansja trzciny ( <i>Phragmites australis</i> ) i sadzca konopiastego ( <i>Eupatorium cannabinum</i> ) wiąże się z kolei z drastycznym spadkiem wielkości populacji krwiściagu lekarskiego ( <i>Sanguisorba officinalis</i> ), rośliny żywicielskiej larw motyla. Zagrożenie dotyczy równoległe łąk trzęślicowych (6410), jako optymalnego siedliska modraszka telejusa

8	1060 Czerwończyk nieparek <i>Lycaena dispar</i>	-	-	<p>Ocena stanu ochrony gatunku w obszarze – U2 (zła) wynika z obecności bardzo małej populacji motyla. To z kolei wynika z niewielkich zasobów roślin żywicielskich (szczaw lancetowaty <i>Rumex hydrolapathum</i>, jako gatunek szuwarowy nie tworzący w Polsce rozległych jednogatunkowych agregacji ma w obszarze mało optymalne warunki — występuje zazwyczaj pojedynczo w zbiorowiskach roślinnych porastających obrzeża rowów i cieków; inne gatunki szczawiu również występują nielicznie — szczaw zwyczajny <i>Rumex acetosa</i> jest wprawdzie składnikiem zbiorowisk łąkowych, ale występuje nielicznie; szczaw tępolistny <i>Rumex obtusifolius</i> z kolei tworzy rozproszone skupiska w sąsiedztwie nielicznych zabudowań znajdujących się w granicach obszaru, lub w jego otoczeniu). Biorąc pod uwagę powyższe uwarunkowania, nie zidentyfikowano zagrożeń dla gatunku (jego niewielka liczebność wynika z charakteru obszaru, a nie z faktu istnienia negatywnych oddziaływań)</p>
9	1061 Modraszek nausitous <i>Maculinea nausithous</i>	I02. problematiczne gatunki rodzime		<p>Zagrożenie polega na pojawiających się utrudnieniach w dostępie właścicieli do łąk, związanych z obecnością bobra (<i>Castor fiber</i>) i jego aktywnością polegającą na piętrzeniu wód Sieniochy i innych cieków (wskutek</p>

				<p>podpiętrzenia nieprzejezdne dla sprzętu mechanicznego mogą okazać się drogi dojazdowe do łąk; utrudniona do nich dostępność powoduje zaniechanie użytkowania kośnego, a to ostatnie wywołuje zmiany w strukturze siedliska — zagrożenie K02.01). Ekspansja trzciny (<i>Phragmites australis</i>) i sadzca konopiastego (<i>Eupatorium cannabinum</i>) wiąże się z kolei z drastycznym spadkiem wielkości populacji krwiściągu lekarskiego (<i>Sanguisorba officinalis</i>), rośliny żywicielskiej larw motyla. Zagrożenie dotyczy równoległe łąk trzęślicowych (6410), jako optymalnego siedliska modraszka <i>nausitosa</i></p> <p>Zagrożenie związane z zaniechaniem użytkowania łąk w niższych położeniach względem dna doliny. Efekt procesu rozpoznawalny jest w przypadku płatów roślinności z bogatych w gatunki typowe dla siedliska (ale o zmniejszonym, często akcesorycznym udziale) i jednocześnie dużym udziale gatunków ekspansywnych (trzcina <i>Phragmites australis</i>, sadziec konopiasty <i>Eupatorium cannabinum</i> i in). Przyczyną procesu może być w pewnych sytuacjach wyżej opisane zagrożenie I02. Skutki procesu w odniesieniu do gatunku polegają na drastycznym spadku wielkości populacji krwiściągu lekarskiego (<i>Sanguisorba officinalis</i>), rośliny żywicielskiej larw motyla. Zagrożenie dotyczy</p>
--	--	--	--	---

			równoległe łąk trzęślicowych (6410), jako optymalnego siedliska modraszka nausitousa
		A02.01 intensyfikacja rolnictwa	Zagrożeniem jest możliwa intensyfikacja użytkowania łąk, która może prowadzić do negatywnych tendencji dotyczących stopnia rozpowszechnienia i zasobów populacji rośliny żywicielskiej larw motyla – krwiściągu lekarskiego <i>Sanguisorba officinalis</i> . Zagrożenie dotyczy równoległe łąk trzęślicowych (6410), jako optymalnego siedliska modraszka nausitousa
		A02.03 usuwanie trawy pod grunty orne	Biorąc pod uwagę prawidłowości w rozmieszczeniu w obszarze gruntów użytkowanych jako łąki i grunty orne (grunty orne zajmują tereny bardziej wyniesione i znajdujące się w niewielkim oddaleniu od zabudowań, łąki — odwrotnie), za potencjalnie zagrożone uznano płaty łąk z udziałem krwiściągu lekarskiego <i>Sanguisorba officinalis</i> , rośliny żywicielskiej larw motyla, znajdujące się w sąsiedztwie gruntów ornych. Stanowią one część siedlisk gatunku (oznaczenia stanowisk – kolumna 3). Zagrożenie dotyczy równoległe łąk trzęślicowych (6410), jako optymalnego siedliska modraszka nausitousa
		A03.03 zaniechanie/ brak koszenia	Zagrożenie związane z możliwością zaniechania użytkowania łąk (powodem może być zanik zainteresowania właścicieli tą formą użytkowania, w niektórych sytuacjach wskutek innych uwarunkowań, np. w związku z zagrożeniem I02), co, jeśli nastąpi, wywoła zmiany w strukturze siedliska — postępującą sukcesję wtórną, związaną z przejściem dominacji w strukturze gatunkowej łąk przez gatunki

				ekspansywne (zagrożenie K02.01). Ekspansja trzciny ( <i>Phragmites australis</i> ) i sadzca konopiastego ( <i>Eupatorium cannabinum</i> ) wiąże się z kolei z drastycznym spadkiem wielkości populacji krwiściagu lekarskiego ( <i>Sanguisorba officinalis</i> ), rośliny żywicielskiej larw motyla. Zagrożenie dotyczy równoległe łąk trzęślicowych (6410), jako optymalnego siedliska modraszka nausitousa
10	1071 Strzępotek edypus <i>Coenonympha oedippus</i>	K02.01. zmiana składu gatunkowego (sukcesja)		Siedlisko gatunku, którym są torfowiska zasadowe, było w niedalekiej przeszłości wypalane w okresie zimowym. Czynnikiem ten, będąc powtarzalnym przez wiele lat, miał zasadniczy wpływ na kształtowanie się składu fitocenozy, decydował o ich zasięgu i kształtował zespoły fauny zasiedlające siedlisko. Z chwilą jego zaniku (nie można wykluczyć, że zanik już nastąpił, lub nastąpi w najbliższych latach) trudno spodziewać się spontanicznego pojawienia się oddziaływania, które go zastąpi. Brak czynników zapobiegających wzrostowi eutrofizacji siedliska i tym samym wzrostowi udziału gatunków roślin silnych konkurencyjnie spowodować może trwały zanik siedliska (symptomy procesu już są widoczne). Zagrożenie dotyczy równoległe torfowisk zasadowych, jako przedmiotu ochrony obszaru (7230), stanowiących optymalne i jedyne siedlisko strzępotka edypusa
		J01.03. brak pożarów.		Wypalanie łąk powoduje utrzymanie siedliska gatunku w optymalnym stanie (pod warunkiem, że odbywa się na przełomie jesieni i zimy albo zimy i wiosny). Zagrożeniem jest zanik takiego użytkowania.
		E03.01.		Płaty siedliska gatunku położone w sąsiedztwie

		<p>pozbywanie się odpadów z gospodarstw domowych / obiektów rekreacyjnych</p>		<p>torfianek narażone są na skutki ich zasypywania odpadami (w zależności od ich charakteru niewykluczone są zmiany we właściwościach podłoża i jakości wód gruntowych, mogących mieć wpływ na siedlisko). Inną formą zagrożenia jest pozbywanie się nieużytecznej biomasy pochodzącej ze skoszonych łąk i porzucanie jej na płatach siedliska i w ich bezpośrednim sąsiedztwie (skutkiem może być wzbogacenie podłoża w przyswajalne dla roślin formy azotu i tym samym wzrost znaczenia zagrożenia K02.01). Zagrożenie dotyczy równoległe torfowisk zasadowych, jako przedmiotu ochrony obszaru (7230), stanowiących optymalne i jedyne siedlisko strzępotka edypusa</p>
			<p>J02.01.02. osuszanie terenów morskich, ujściowych, bagiennych</p>	<p>Torfowiska alkaliczne, które stanowią siedlisko gatunku w obszarze, są ekosystemami bardzo wrażliwymi na zmiany stosunków wodnych. Wszelakie zmiany zmodyfikowanych w stosunku do stanu pierwotnego stosunków wodnych (poprzez funkcjonowanie systemu rowów melioracyjnych), mogą wpływać negatywnie na siedlisko gatunku. Zagrożenie dotyczy równoległe torfowisk zasadowych, jako przedmiotu ochrony obszaru (7230), stanowiących optymalne i jedyne siedlisko strzępotka edypusa</p>
			<p>F03.02.01 kolekcjonowanie (owadów, gadów, płazów...)</p>	<p>Strzępotek edypus, jako gatunek bardzo rzadki w skali kraju może stać się przedmiotem pozyskania kolekcjonerskiego. Póki co, nie obserwowano symptomów zjawiska (tym nie mniej nie</p>

				można wykluczyć jego pojawienia się w perspektywie obowiązywania PZO)
11	4038 Czerwończyk fioletek <i>Lycaena helle</i>	I02. problematiczne gatunki rodzime		Zagrożenie polega na pojawiających się utrudnieniach w dostępie właścicieli do łąk, związanych z obecnością bobra ( <i>Castor fiber</i> ) i jego aktywnością polegająca na piętrzeniu wód Sieniochy i innych cieków (wskutek podpiętrzenia nieprzejezdne dla sprzętu mechanicznego mogą okazać się drogi dojazdowe do łąk; utrudniona do nich dostępność powoduje zaniechanie użytkowania kośnego, a to ostatecznie wywołuje zmiany w strukturze siedliska — zagrożenie K02.01). Ekspansja trzciny ( <i>Phragmites australis</i> ) i sadzca konopiastego ( <i>Eupatorium cannabinum</i> ) wiąże się z kolei z drastycznym spadkiem wielkości populacji rdestu wężownika ( <i>Polygonum bistorta</i> ), rośliny żywicielskiej larw motyla. Zagrożenie dotyczy równoległe łąk trzęślicowych (6410), jako optymalnego siedliska czerwończyka fioletka
		K02.01. zmiana składu gatunkowego (sukcesja)		Zagrożenie związane z zaniechaniem użytkowania łąk w niższych położeniach względem dna doliny. Efekt procesu rozpoznawalny jest w przypadku płatów roślinności z bogatych w gatunki typowe dla siedliska (ale o zmniejszonym, często akcesorycznym udziale) i jednocześnie dużym udziale gatunków ekspansywnych (trzcina <i>Phragmites australis</i> , sadziec konopiasty <i>Eupatorium cannabinum</i> i in). Przyczyną procesu może być w pewnych sytuacjach wyżej opisane zagrożenie I02. Skutki procesu w odniesieniu do gatunku polegają na drastycznym spadku wielkości populacji

			rdestu wężownika ( <i>Polygonum bistorta</i> ), rośliny żywicielskiej larw motyla. Zagrożenie dotyczy równoległe łąk trzęślicowych (6410), jako optymalnego siedliska czerwńczyka fioletka
	A02.01 intensyfikacja rolnictwa		Zagrożeniem jest możliwa intensyfikacja użytkowania łąk, która może prowadzić do negatywnych tendencji dotyczących stopnia rozpowszechnienia i zasobów populacji rośliny żywicielskiej larw motyla – rdestu wężownika ( <i>Polygonum bistorta</i> ). Zagrożenie dotyczy równoległe łąk trzęślicowych (6410), jako optymalnego siedliska czerwńczyka fioletka
	A02.03 usuwanie trawy pod grunty orne.		Biorąc pod uwagę prawidłowości w rozmieszczeniu w obszarze gruntów użytkowanych jako łąki i grunty orne (grunty orne zajmują tereny bardziej wyniesione i znajdujące się w niewielkim oddaleniu od zabudowań, łąki — odwrotnie), za potencjalnie zagrożone uznano płyty łąk z udziałem rdestu wężownika ( <i>Polygonum bistorta</i> ), rośliny żywicielskiej larw motyla, znajdujące się w sąsiedztwie gruntów ornych. Stanowią one część siedlisk gatunku (oznaczenia stanowisk – kolumna 3). Zagrożenie dotyczy równoległe łąk trzęślicowych (6410), jako optymalnego siedliska czerwńczyka fioletka
	A03.03 zaniechanie/ brak koszenia		Zagrożenie związane z możliwością zaniechania użytkowania łąk (powodem może być zanik zainteresowania właścicieli tą formą użytkowania, w niektórych sytuacjach wskutek innych uwarunkowań, np. w związku z zagrożeniem I02), co, jeśli nastąpi, wywoła zmiany w strukturze siedliska — postępującą sukcesję wtórną, związaną z przejściem



				<p>dominacji w strukturze gatunkowej łąk przez gatunki ekspansywne (zagrożenie K02.01). Ekspansja trzciny (<i>Phragmites australis</i>) i sadzca konopiastego (<i>Eupatorium cannabinum</i>) wiąże się z kolei z drastycznym spadkiem wielkości populacji rdestu węzownika (<i>Polygonum bistorta</i>), rośliny żywicielskiej larw motyla. Zagrożenie dotyczy równoległe łąk trzęślicowych (6410), jako optymalnego siedliska czerwonończyka fioletka</p>
--	--	--	--	---

Załącznik nr 4 do zarządzenia  
Regionalnego Dyrektora Ochrony Środowiska  
w Lublinie z dnia 12 stycznia 2015 r.

### Cele działań ochronnych

Lp.	Przedmiot ochrony	Cele działań ochronnych
1	6410 Zmiennowilgotne łąki trzęślicowe ( <i>Molinion</i> )	Poprawa jakości wskaźnika „Ekspansywne gatunki roślin zielnych”, którego obniżone wartości są skutkiem zaniechania użytkowania niektórych płątów siedliska Zachowanie właściwych wartości kluczowych wskaźników siedliska przyrodniczego (aktualnie będących w doskonałym stanie) w płątach łąk użytkowanych ekstensywnie (dwukośnych i jednokośnych)
2	6510 Nizowe i górskie świeże łąki użytkowane ekstensywnie ( <i>Arrhenatherion elatioris</i> )	Zachowanie właściwych wartości kluczowych wskaźników siedliska przyrodniczego (aktualnie będących w doskonałym stanie) w płątach łąk użytkowanych ekstensywnie (dwukośnych i jednokośnych)
3	7210 Torfowiska nakredowe ( <i>Cladietum marisci</i> , <i>Caricetum buxbaumii</i> , <i>Schoenetum nigricantis</i> )	Poprawa jakości wskaźnika „Ekspansywne gatunki roślin zielnych”, którego obniżone wartości są skutkiem braku użytkowania (w tym braku wypalania), w szczególności na rozpoznanych fragmentach o szczególnych walorach Szczegółowa identyfikacja warunków wodnych w poszczególnych płątach siedliska przyrodniczego oraz wyjaśnienie faktycznego znaczenia rowów melioracyjnych (z uwagi na brak możliwości oceny wskaźników „stopień uwodnienia” i „melioracje odwadniające”)
4	7230 Górskie i nizinne torfowiska zasadowe o charakterze młak, turzycowisk i mechowisk	Poprawa jakości wskaźnika „Ekspansywne gatunki roślin zielnych”, którego obniżone wartości są skutkiem braku użytkowania (w tym braku wypalania), w szczególności na rozpoznanych fragmentach o szczególnych walorach. Szczegółowa identyfikacja warunków wodnych w poszczególnych płątach siedliska przyrodniczego oraz wyjaśnienie faktycznego znaczenia rowów melioracyjnych (z uwagi na brak możliwości oceny wskaźników „stopień uwodnienia” i „melioracje odwadniające”)
5	7140 Torfowiska przełściowe i trzęsawiska (przeważnie z roślinnością z <i>Scheuchzerio-Caricetea</i> )	Dalsza weryfikacja przedmiotu w obszarze i ewentualne określenie celów zadań ochronnych.

6	1617 Starodub łąkowy ( <i>Angelica palustris</i> )	Zachowanie charakterystycznych cech siedliska gatunku (aktualnie będących w doskonałym stanie) na wszystkich zidentyfikowanych stanowiskach gatunku
7	1903 Lipiennik Loesela ( <i>Liparis loeselii</i> )	Zachowanie charakterystycznych cech siedliska gatunku (aktualnie będących w doskonałym stanie) na dwóch znanych stanowiskach gatunku  Szczegółowa identyfikacja warunków wodnych na poszczególnych stanowiskach gatunku (z uwagi na brak możliwości oceny wskaźnika „stopień uwodnienia”) Realizacja celu zbieżna z jednym z celów działań ochronnych dla siedliska przyrodniczego „7230 Górskie i nizinne torfowiska zasadowe o charakterze młak, turzycowisk i mechowisk”
8	1059 Modraszek teleius ( <i>Maculinea teleius</i> )	Utrzymanie w dobrym stanie zachowania kluczowych cech siedliska gatunku (wskaźnik „baza pokarmowa”) jako gwarancja dobrej kondycji populacji, poprzez działania ochronne na potrzeby ochrony łąk (siedlisk przyrodniczych 6410 i 6510)
9	1060 Czerwończyk nieparek ( <i>Lycaena dispar</i> )	Zachowanie aktualnej struktury krajobrazu doliny, która jednak nie gwarantuje poprawy oceny wskaźników populacji gatunku, decydujących o niskiej ocenie stanu ochrony
10	1061 Modraszek nausitous ( <i>Maculinea nausithous</i> )	Utrzymanie w dobrym stanie zachowania kluczowych cech siedliska gatunku (wskaźnik „baza pokarmowa”) jako gwarancja aktualnej kondycji populacji, poprzez działania ochronne na potrzeby ochrony łąk (siedlisk przyrodniczych 6410 i 6510)
11	1071 Strzępotek edypus ( <i>Coenonympha oedippus</i> )	Zachowanie charakterystycznych cech siedliska gatunku poprzez poprawę stanu wskaźnika „Ekspansywne gatunki roślin zielnych” siedliska przyrodniczego 7230 „Górskie i nizinne torfowiska zasadowe o charakterze młak, turzycowisk i mechowisk”, którego obniżone wartości są skutkiem braku użytkowania (w tym braku wypalania)
12	4038 Czerwończyk fioletek ( <i>Lycaena helle</i> )	Utrzymanie w dobrym stanie zachowania kluczowych cech siedliska gatunku (wskaźnik „baza pokarmowa”) jako gwarancja dobrej kondycji populacji, poprzez działania ochronne na potrzeby ochrony łąk (siedlisk przyrodniczych 6410 i 6510)

Załącznik nr 5 do zarządzenia  
Regionalnego Dyrektora Ochrony Środowiska  
w Lublinie z dnia 12 stycznia 2015 r.

### Działania ochronne ze wskazaniem podmiotów odpowiedzialnych za ich wykonanie i obszarów ich wdrażania

Przedmiot ochrony	Działania ochronne	Obszar wdrażania	Podmiot odpowiedzialny za wykonanie
Dotyczące ochrony czynnej siedlisk przyrodniczych, gatunków roślin i zwierząt oraz ich siedlisk oraz związane z utrzymaniem lub modyfikacją metod gospodarowania			
6410 Zmiennowilgotne łąki trzęślicowe ( <i>Molinion</i> )	Eliminacja zagrożenia w ciągłości użytkowania łąk związanego z aktywnością życiową bobra ( <i>Castor fiber</i> ). Inwentaryzacja bobra w obszarze (tamy, żeremia, nory, zniszczone i uszkodzone groble i drogi, zalewiska). Działanie może być poprzedzone ankietami przeprowadzonymi w środowisku właścicieli i użytkowników łąk. Ustalenie możliwości przeniesienia populacji bobra na stanowiska zastępcze, na których efekty jego aktywności nie będą potencjalnie kolidować z gospodarką rolną, łąkarską, leśną (doliny rzek objęte ochroną rezerwatową, zbiorniki retencyjne, cieki w lasach nie pełniących funkcji gospodarczych itp.). Odłów bobrów i przeniesienie na stanowiska zastępcze przy niezbędnym udziale wyspecjalizowanej firmy.	Wszystkie płaty siedliska przyrodniczego w obszarze wraz z sąsiadującymi z nimi rowami i ciekami. Działanie dotyczy płatów siedliska przyrodniczego:  Obręb Komarów Dolny dz.: 103, 104, 105, 106, 107, 108, 109, 110, 111, 112, 113, 114, 115, 116, 117, 118, 119, 120, 121, 122, 123, 124, 125, 126, 127, 128, 129, 130, 131, 132, 133, 134, 135, 136, 137, 138, 139, 140, 141, 142, 143, 144, 145, 146, 147, 148, 149, 150, 151, 152, 153, 154, 155, 156, 157, 158/1, 158/2, 159/1, 159/2, 160, 161, 162, 163, 164, 165, 166, 167, 168, 169, 170, 171, 172, 173, 174, 175, 176, 177, 178/1, 178/2, 179/1, 179/2, 180, 181, 182, 183, 184, 185, 186, 187, 188, 189, 190, 191, 192, 193, 194, 195, 196/1, 196/2, 196/3, 197/1, 197/2, 197/3, 198, 199, 200/1, 200/2, 201/1, 201/2, 202, 203, 204, 205, 206, 207, 208, 209, 210, 211, 212, 213, 214, 215, 216, 217, 218/1, 218/2, 219/1, 219/2, 220, 221, 222/1, 222/2, 222/3, 223, 224, 225, 226, 227, 228, 229, 230, 231, 232, 233, 234, 235/1, 235/2, 236, 237, 238, 239, 240/1, 240/2, 241, 242, 243, 244/1, 244/2, 245, 246, 247, 248/1, 248/2, 249, 250, 251, 252, 253, 254, 255, 256, 257, 258/1, 258/2, 259, 260, 261, 262, 263, 264, 266, 267,	RDOŚ w Lublinie

<p><b>Działanie obligatoryjne</b> Ekstensywne użytkowanie kośne, kośno-pastwiskowe lub pastwiskowe trwałych użytków zielonych.</p>	<p>268, 269, 271/1, 271/2, 271/3, 273, 275, 277, 279, 281, 283, 285/1, 285/2, 287, 289, 291, 293, 295, 297, 299, 301, 303, 305, 307, 309, 311, 313, 315, 317, 319, 321, 323, 325, 327, 329, 331, 333, 335, 337, 339, 341, 343, 345, 347, 349, 351, 353, 355, 357, 359, 369/1, 369/2, 57, 82, 84, 85, 86/1, 86/2, 86/3, 88, 89, 90, 91, 92/1, 92/2, 93/1, 93/2, 94, 94/1, 95, 96/1, 96/2, 97/1, 97/2, 97/3, 217, 218, 219, 220, 221, 222, 223, 224, 225, 226, 227, 228, 229, 230, 231, 232, 233, 234, 472, 234, 235, 236, 237, 238, 239, 240, 241, 242, 243, 244, 245, 246, 247, 248, 249, 250, 251, 252, 253, 254, 255, 256, 257, 258, 259, 260, 261, 262, 263, 264, 265, 266, 267, 268, 269, 270, 271, 272, 273, 274, 275, 276, 277, 278, 279, 280, 281, 282, 283, 284, 285, 286, 287, 288, 289, 290, 291, 292, 293, 294, 295, 296, 297, 298, 299, 300, 301, 302, 303, 304, 305, 306, 307, 308, 309, 310, 311, 312, 313, 314, 315, 316, 317, 318, 319, 320, 321, 322, 323, 324, 325, 326, 327, 328, 329, 330, 331, 332, 333, 334, 335, 336, 337, 338, 339, 340, 341, 342, 343, 344, 345, 346, 347, 348, 349, 350, 351, 352, 353, 354, 355, 356, 357, 358, 359, 360, 361, 362, 363, 364, 365, 366, 367, 368, 369, 370, 371, 372, 373, 374, 375, 376, 377, 472, 473, 474, 475, 480, 483, 100/1, 100/2, 101/1, 101/2, 101/3, 102, 103, 104, 105/3, 105/4, 106, 50, 51, 53, 54, 55, 56, 57, 58, 59, 60, 61, 62, 63, 64, 65, 66, 67, 68, 69/1, 69/2, 70, 71, 72, 73, 74, 75, 80, 81, 82/1, 82/2, 83, 84, 85, 86, 87, 88, 89, 90, 91, 92, 93, 93/1, 94, 95, 96, 97, 98, 99,</p> <p>Obwód Śniatycze dz.: 1561, 515, 510, 512, 518, 507, 522, 520, 524, 1417/1, 1407, 1408, 1409, 1410, 1411, 1412, 1413,</p>	
--	--	--

	1416/1, 421/2, 423/1, 423/2, 424, 425, 426, 427, 428, 429, 430, 431, 432/2, 432/3, 432/4, 434, 435, 436, 437, 438, 440, 449/2, 450, 451, 453, 454, 455/1, 455/2, 456, 457, 458, 459, 460, 461, 462, 463, 464, 465, 466, 467, 469, 470/1, 470/2, 471, 472, 473, 475, 476, 477, 478, 479, 480, 481, 483, 484, 485, 486/1, 486/2, 487, 488, 489, 490, 491, 492, 493, 495, 496, 497, 498, 499, 500, 504, 505, 508, 919, 1374, 1375, 1376, 1377, 1378, 1379, 1380, 1381, 1382, 1383, 1384, 1385, 1386, 1387, 1388, 1389, 1390, 1391, 1392, 1393, 1394, 1395, 1396, 1397, 1398, 1399, 1400, 1401, 1402, 1403, 1404, 1405, 1406, 1415/1, 1555, 1556, 1557, 1571, 1572, 641, 645, 646, 647, 648, 649, 712, 716, 718, 719, 749/1, 750, 766, 767, 768, 770, 771, 772, 773, 774, 775, 776, 779, 780, 781, 782, 784, 785, 786, 787, 788, 791/1, 791/2, 792, 793, 794, 795/1, 795/2, 796, 798, 800, 801, 802, 803, 811, 812, 813, 814, 815, 816, 817, 819, 820, 822, 823, 824, 825, 826, 827, 828, 829, 830/1, 830/2, 832, 833, 834, 835, 837, 838, 839, 840, 841, 842, 843, 844, 845, 847, 848, 849, 850, 851, 852, 853, 854, 855, 856, 857, 858, 859, 860, 861, 862, 863, 864, 865, 866, 867, 868, 869, 870, 871, 872, 873, 874, 875, 876, 877, 878, 879, 880, 881, 882, 883, 884, 885, 917, 918, 171, 172, 173, 174, 175, 176, 178, 179, 180, 181, 183, 184, 185, 187, 188, 189, 190, 191, 192, 193, 195, 196, 197, 198, 199, 200/1, 200/2, 201, 202, 203, 204/1, 204/2, 205, 206, 207, 208, 209, 210, 211/1, 211/10, 211/2, 211/3, 211/4, 211/6, 211/7, 211/8, 211/9, 212, 214/1, 214/2, 215/10, 215/11, 215/12, 215/13, 215/2, 215/3, 215/4, 215/5, 215/6, 215/7, 215/8, 215/9, 217/1, 217/2, 217/3, 219/1, 219/2, 219/3, 220, 221, 222, 228/1, 228/2,	Właściciel lub posiadacz obszaru
--	--	----------------------------------

	<p>228/3, 228/4, 228/5, 228/6, 233/1, 233/10, 233/11, 233/12, 233/2, 233/3, 233/4, 233/5, 233/6, 233/7, 233/8, 233/9, 237, 239, 240, 241, 242, 243, 244, 245, 246, 247, 249, 250, 251, 252, 253, 254, 255/1, 255/2, 257, 258, 259, 260, 261/1, 285/1, 285/2, 287, 288/1, 288/2, 294, 295, 297, 298, 299/1, 299/2, 300/1, 300/2, 301, 304, 305, 315, 317, 331, 332, 911,</p> <p>Obwód Zubowice dz.: 1/1, 2/4, 2/6, 3/1, 4/1, 5/1, 5/3, 5/5, 6/1, 10/4, 10/1</p> <p>Obwód Dub: <u>Ark. 4</u> dz.: 1,2,28,3,35, 35,37,38,4, 6,7, 8.</p> <p><u>Ark. 2</u> dz.: 452, 241, 483, 454, 438, 513, 410, 411, 412/1,412/4, 412/5, 412/6, 412/7, 413, 427, 428, 468, 469,</p> <p><u>Ark. 3</u> dz.:144/2, 145/1, 145/2, 145/3, 146, 147/1, 147/2, 148, 149, 150/1, 150/2, 150/3, 151/1, 151/2, 152, 153/1,153/2, 154, 155, 156/10, 156/11, 156/12, 156/2, 156/3, 156/4, 157/1, 157/3, 157/4, 158/5, 158/6, 160/5, 160/6, 161, 162/1, 162/2, 163, 164/1, 164/2, 164/3, 164/4, 164/5,164/6, 164/7, 165/1,165/2,165/3, 165/4, 166/6, 166/7,166/8, 170,171/1,171/2,171/3, 172/3, 172/4,172/5,172/6,172/7, 172/8, 173/1,173/2, 174/3, 174/4,174/5,174/6, 175/3,175/4,175/5,175/6, 176/1, 176/2, 239, 240/1, 240/2, 241, 242, 243, 244, 245/1, 245/2, 245/3, 245/4, 246/1, 246/2, 246/3, 247/1, 247/2, 248, 249, 250/1, 464, 465, 472, 205/3, 206/1, 206/2, 207/5, 207/6, 208/5, 208/6,209/5, 209/6,210/5, 210/6,211, 212/1,212/3, 212/4, 212/5, 213/1,213/2, 214,</p>	
--	--	--

215/1,215/2,348/3,  
348/6,348/9,349/1,349/2, 349/3,  
350,350/1,351/1,  
351/2,352/1,352/2,353/1, 353/2,  
353/3, 354,355,356/1, 356/2,  
356/3,356/4,357,415, 416, 417,  
418,419,420/1, 420/2,421/1,421/2,  
422, 423/1, 423/2,423/3,424/1,  
424/2,425/1,425/2,426, 427/1,  
440,441,442/1,442/3,442/4,  
442/5,442/6,443/1,443/2,  
444/1,444/2,445/1,445/2,  
446/1,446/2,447/1,447/2,  
448/1,448/2,448/3,449, 450,  
469,470,471, 484, 485,486, 492

**Obwód Kolonia Tomaszówka**

dz.: 245, 472/2, 248, 249, 250, 251,  
252/1, 252/2, 252/3, 253, 254, 255,  
256, 257, 258, 259, 260, 261, 263,  
264/1, 264/2, 265/1, 265/2, 266, 267,  
269, 270, 271, 272, 273, 274, 275,  
276, 277, 278, 279, 280, 281, 282,  
283, 284, 286, 287, 288, 289, 290,  
291, 292, 293, 294, 295, 296, 361,  
305, 306, 307, 308, 309, 310, 311,  
312, 313, 314, 315, 316, 317, 318,  
319, 320, 321, 322, 323, 324, 325,  
326, 327, 328, 329, 330, 331, 332,  
333, 334, 335, 336/1, 336/2, 336/3,  
337, 338, 339, 340, 341/1, 341/2,  
342, 344, 362, 363, 364, 365, 374,  
380,

**Obwód Kadłubiska**

dz.: 245/3, 245/4, 245/5, 245/6,  
245/7, 246, 247, 248, 249, 250, 251,  
252, 255, 452,

**Obwód Marysin**

dz.: 1, 10, 100, 100/51, 101, 102,  
103/1, 103/2, 103/3, 104, 105/1,  
105/2, 106/3, 106/4, 106/5, 106/6,  
107, 108/1, 108/2, 11/1, 11/2, 12,  
124/4, 124/5, 13, 14, 15, 16/1, 16/2,  
160/1, 162/1, 163/1, 163/2, 164/1,  
165/3, 165/4, 166/1, 167/10, 167/5,



	167/6, 167/7, 167/8, 167/9, 168/3, 168/4, 168/5, 17/1, 17/2, 18/1, 18/2, 18/3, 18/4, 19/1, 19/10, 19/2, 19/3, 19/4, 19/5, 19/6, 19/7, 19/8, 19/9, 2, 20, 21/1, 21/2, 22/1, 22/2, 23, 24, 25, 26, 27/1, 27/2, 27/3, 27/4, 28, 29, 3/1, 3/2, 3/3, 30, 31, 32, 33/1, 33/2, 33/3, 34, 35, 36, 37, 38/1, 38/2, 39/1, 39/2, 4, 40/3, 40/4, 40/5, 40/6, 40/7, 40/8, 41/1, 41/2, 41/3, 42/4, 42/5, 43, 44, 45, 46, 47/1, 47/2, 48, 49, 5, 50, 509, 51, 52, 523, 525, 526, 527, 528, 529, 53, 530, 531, 532, 533, 534, 535, 536, 536A, 537, 538, 539, 54/1, 54/2, 54/3, 540, 541, 542, 543, 544, 545, 546, 547, 55, 56/1, 56/2, 57/1, 57/2, 58/1, 58/2, 59/1, 59/2, 6, 60/1, 60/2, 61/10, 61/3, 61/4, 61/5, 61/6, 61/7, 61/8, 61/9, 62/1, 62/2, 62/3, 63/1, 63/2, 64/1, 64/2, 65/1, 65/2, 65/3, 66/1, 66/2, 66/3, 67/1, 67/2, 67/3, 68/1, 68/2, 68/3, 69/1, 69/2, 69/3, 69/4, 7, 70/1, 70/2, 71/1, 71/2, 72/10, 72/11, 72/12, 72/13, 72/17, 72/9, 73/1, 73/2, 74/1, 74/2, 75/1, 75/2, 76/1, 76/2, 77/1, 77/2, 78/1, 78/2, 79/3, 79/4, 79/5, 79/6, 8, 80/1, 80/2, 81/1, 81/2, 81/3, 81/4, 81/5, 81/6, 81/7, 81/8, 81/9, 82/3, 82/4, 82/5, 82/6, 82/7, 82/8, 82/9, 83/3, 83/4, 83/5, 83/6, 83/7, 83/8, 84/1, 84/2, 85/1, 85/2, 86/3, 86/4, 86/5, 86/6, 87/1, 87/2, 87/3, 87/4, 88/1, 88/2, 88/3, 88/4, 89/1, 89/2, 89/3, 89/4, 9, 90/1, 90/2, 91/1, 91/2, 92/1, 92/2, 93/1, 93/2, 94/1, 94/2, 95/1, 95/10, 95/2, 95/3, 95/4, 95/5, 95/6, 95/7, 95/8, 95/9, 96/1, 96/2, 96/3, 97, 98/1, 98/2, 98/51, 99/1, 99/2, 271, 272, 273/1, 273/2, 274/1, 274/2, 274/3, 275/1, 275/2, 276/1, 276/2, 277/1, 277/2, 277/3, 278, 279/1, 279/2, 280/10, 280/11, 280/12, 280/9, 281/10, 281/2, 281/4, 281/5, 281/6, 281/7, 281/8, 281/9, 282/1, 282/2, 283/1, 283/2, 284/1, 284/2, 284/3, 284/4, 285/1, 285/2, 285/3, 285/4, 286/1, 286/2, 287/1, 287/2,	
--	--	--

	<p>288/1, 288/2, 289/1, 289/2, 290/1, 291/1, 500, 501, 502, 509,</p> <p>Obwód Perespa dz.: 1145, 1146, 1147, 1148, 1150, 1153, 1156, 1157, 1158, 1164, 1168, 275/1, 275/2, 275/3, 275/4, 275/5, 276/1, 276/2, 276/3, 276/4, 276/5, 277/1, 277/2, 277/3, 277/4, 277/5, 278/1, 278/2, 278/3, 279/1, 279/2, 280/2, 280/3, 281/2, 281/3, 281/4, 281/5, 282/4, 282/5, 283/7, 283/8, 285/2, 286/1, 286/10, 286/11, 286/12, 286/13, 286/14, 286/15, 286/17, 1165, 1166, 486, 487, 488, 489, 490, 491, 492, 493, 494, 495, 496, 497, 498, 499/1, 499/2, 500/1, 500/2, 501/1, 501/2, 501/3, 501/4, 502/1, 502/2, 503/1, 503/2, 503/3, 503/4, 503/5, 503/6, 504/1, 504/2, 505/1, 505/2, 506/1, 506/2, 507/1, 507/2, 508/1, 508/2, 509/1, 509/2, 510/1, 510/2, 511/1, 511/2, 512/1, 512/2, 513/1, 513/2, 514/1, 514/2, 515/1, 515/2, 516/1, 516/2, 517/1, 517/2, 518/1, 518/2, 519/1, 519/2, 519/3, 519/4, 520/1, 520/2, 521/1, 521/2, 522/1, 522/2, 522/3, 522/4, 522/5, 523/1, 523/2, 524/1, 524/2, 525/1, 525/2, 525/3, 525/4, 526/10, 526/11, 526/12, 526/9, 527/1, 527/2, 527/3, 527/4, 528/1, 528/2, 529/1, 529/2, 530/1, 530/2, 531/1, 531/2, 532/1, 532/2, 533/1, 533/2, 534/3, 534/4, 534/5, 1140, 1166, 380/1, 380/2, 380/3, 381, 382/1, 382/2, 383/1, 383/2, 384/1, 384/2, 385/1, 385/2, 385/3, 385/4, 385/5, 385/6, 386/1, 386/2, 387/1, 387/2, 388/1, 388/2, 389/1, 389/2, 390, 391/1, 391/2, 392/1, 392/2, 393/3, 393/4, 393/5, 393/6, 394/1, 394/2, 395/1, 395/2, 396/3, 396/4, 396/5, 396/6, 397/1, 397/2, 398/1, 398/2, 399/1, 399/2, 400/1, 400/2, 401/3, 401/4, 401/5, 401/6, 401/7, 401/8, 402/1, 402/2, 403/1, 403/2, 404/1, 404/2, 405/1, 405/2, 406/1, 406/2, 407/1,</p>	
--	--	--

407/2, 408/1, 408/2, 409/1, 409/2,  
409/3, 409/4, 410/1, 410/2, 411/1,  
411/2, 412/1, 412/2, 413/1, 413/2,  
414/1, 414/2, 415/1, 415/2, 415/3,  
415/4, 416/1, 416/2, 417/1, 417/2,  
418/1, 418/2, 418/3, 418/4, 419/1,  
419/2, 419/3, 419/4, 420/1, 420/2,  
421/1, 421/2, 422/1, 422/2, 423/1,  
423/2, 424/1, 424/2, 425/1, 425/2,  
426/1, 426/2, 427/1, 427/2, 428/1,  
428/2, 429/1, 429/2, 429/3, 429/4,  
430/10, 430/11, 430/12, 430/7,  
430/8, 430/9, 431/1, 431/2, 432/1,  
432/2, 433/1, 433/2, 434/1, 434/2,  
434/3, 434/4, 435/1, 435/2, 435/3,  
435/4, 436/1, 436/2, 437/1, 437/2,  
438/1, 438/2, 439/1, 439/2, 440/1,  
440/2, 441/1, 441/2, 442/1, 442/2,  
443/1, 443/2, 443/3, 443/4, 444/2,  
444/3, 444/4, 931, 959, 960

**Obwód Tuczapy**

dz.: 115, 116/1, 116/2, 117, 118/1,  
118/2, 119/1, 119/2, 120, 121, 122,  
123/1, 123/10, 123/2, 123/3, 123/4,  
123/5, 123/6, 123/7, 123/8, 123/9,  
124/10, 124/11, 124/12, 124/13,  
124/14, 124/15, 124/16, 124/17,  
124/18, 124/19, 124/2, 124/20,  
124/3, 124/4, 124/5, 124/6, 124/7,  
124/8, 124/9, 143, 160, 161,

**Obwód Niedźwiedzia Góra**

dz.: 14, 15, 16, 17, 18, 19, 20/1, 20/2,  
21, 22, 23/1, 23/2, 24, 25, 26/1, 26/2,  
27/1, 27/2, 28/1, 28/2, 280, 283, 285,  
286, 287, 288, 289, 29, 30/1, 30/2,  
31, 32, 33, 34/1, 34/2, 34/3, 34/4,  
35/3, 35/4, 35/5, 35/6, 36, 37, 38, 39,  
40/8, 40/9, 41, 42, 43, 44/1, 44/2,  
45/1, 45/2, 45/3, 45/4, 46/1, 46/2,  
46/3, 47, 48/1, 48/2, 48/3, 49, 50/1,  
50/2, 51, 52, 54, 55/1, 55/2

**Obwód Antoniówka Komarowska**

dz.: 468, 541, 542, 547, 548, 549,  
550, 551, 552, 553, 554, 555, 556,  
557, 558, 559, 560, 561, 562, 563,

565/2, 566, 567, 568, 569, 57, 570,  
571, 572/1, 572/2, 573, 574, 575,  
576, 577, 578, 579, 580, 581, 582,  
583, 584, 585/1, 585/2, 586, 587,  
588, 589, 590, 591, 593, 594, 595,  
596, 597, 598, 599, 600, 601, 602,  
603, 604, 605, 606, 607, 608, 609/1,  
609/2, 610, 611, 783, 784, 811, 666,  
667, 668, 669, 670, 671, 672, 673,  
674, 675, 676, 677, 678, 679, 680,  
681, 682, 683, 684, 685, 686, 687,  
688, 689, 690, 691, 692, 693/1,  
693/2, 694, 695, 696, 808, 704, 705,  
706, 707, 708, 709, 710, 711, 712,  
713, 714, 715, 716, 717, 718, 719,  
720, 721, 722, 723, 724, 725, 726,  
727, 728, 729, 730, 731, 732, 733,  
734, 735, 736, 787, 812, 814

**Obwód Ruszczyzna**

dz.: 387, 388, 464, 465, 466, 467,  
468, 469, 470, 471, 472, 473, 474,  
475, 476, 477, 478, 479, 480, 481,  
482, 483, 484, 485, 486, 487, 488,  
489, 491, 492, 493, 495, 497, 498,  
499, 500, 501, 502, 503, 504, 505,  
506, 507, 508, 509, 510, 511, 512,  
513, 514, 515, 516, 517, 518, 519,  
520, 521, 522, 523, 524, 525, 526,  
527, 528, 529, 530, 531, 532, 533,  
534, 535, 536, 537, 538, 539, 540,  
541, 542, 543, 544, 408, 409, 410,  
411, 412, 413, 414, 415, 416, 417,  
418, 419, 420, 421, 422, 423, 424,  
425, 426, 427

**Obwód Komarów Osada**

dz.: 10, 11, 12/1, 12/2, 12/3, 13, 15/1,  
15/2, 16, 17/1, 17/2, 18, 2, 20/1,  
20/2, 20/3, 21/1, 21/2, 22, 25, 4, 57,  
6, 7, 8, 9, 59,

**Obwód Swaryczów**

dz.: 10, 100, 101, 102, 103/1, 103/2,  
104, 105, 106, 107/1, 107/2, 108,  
109/1, 109/2, 11, 110, 111, 112, 113,  
114/1, 114/2, 115, 116, 117/1, 117/2,  
117/3, 118, 119, 12, 120/1, 120/2,  
120/3, 121, 122/1, 122/2, 122/3, 123,

	<p>124, 125/1, 125/2, 126, 127, 128, 129, 13, 13/1, 130/1, 130/2, 131, 132/1, 132/2, 133, 134/1, 134/2, 135, 136/1, 136/2, 137/1, 137/2, 138/1, 138/2, 139, 14, 15, 16, 163, 164, 165, 166, 167/1, 167/2, 168, 169, 17/1, 17/2, 170, 171, 172, 18, 19, 20, 21, 22, 23, 233, 234, 235, 237, 239, 24, 241/1, 243/1, 243/2, 245, 25, 26/1, 26/2, 26/3, 27/1, 27/2, 27/3, 28/1, 28/2, 29/1, 29/2, 30, 31, 32/1, 32/2, 32/3, 323, 325, 328, 33/1, 33/2, 33/3, 331, 34, 347, 35, 36/1, 36/2, 37/1, 37/2, 38/1, 38/2, 39/1, 39/2, 4, 4/7, 4/8, 40, 41, 42, 43, 44, 45, 46, 47, 48, 49, 5/1, 5/2, 50/1, 50/2, 51/1, 51/2, 52, 53, 54/1, 54/2, 55/1, 55/2, 56/1, 56/2, 57/1, 57/2, 58/1, 58/2, 59/1, 59/2, 6/1, 6/2, 60, 61, 62, 63, 64/1, 64/2, 65, 66, 67, 68, 69/1, 69/2, 70, 71, 72, 73, 74, 75, 76, 77, 78, 79/1, 79/2, 79/3, 80/1, 80/2, 81, 82/1, 82/2, 82/3, 83, 84, 85/1, 85/2, 86, 87, 88, 89, 9, 90/1, 90/2, 91, 92/1, 92/2, 93, 94, 95, 96/1, 96/2, 97, 98, 99</p>	
<p><b>Działanie fakultatywne</b>          Użytkowanie zgodnie z wymogami odpowiedniego pakietu rolno środowiskowego w ramach obowiązującego PROW, ukierunkowanego na ochronę siedliska przyrodniczego zmiennowilgotnych łąk trzęślicowych</p>	<p>płaty siedliska przyrodniczego w obszarze wraz z sąsiadującymi z nimi rowami i ciekami:</p> <p>Obręb Komarów Dolny          dz.: 103, 104, 105, 106, 107, 108, 109, 110, 111, 112, 113, 114, 115, 116, 117, 118, 119, 120, 121, 122, 123, 124, 125, 126, 127, 128, 129, 130, 131, 132, 133, 134, 135, 136, 137, 138, 139, 140, 141, 142, 143, 144, 145, 146, 147, 148, 149, 150, 151, 152, 153, 154, 155, 156, 157, 158/1, 158/2, 159/1, 159/2, 160, 161, 162, 163, 164, 165, 166, 167, 168, 169, 170, 171, 172, 173, 174, 175, 176, 177, 178/1, 178/2, 179/1, 179/2, 180, 181, 182, 183, 184, 185, 186, 187, 188, 189, 190, 191, 192, 193, 194, 195, 196/1, 196/2, 196/3, 197/1, 197/2, 197/3, 198, 199, 200/1, 200/2, 201/1, 201/2, 202, 203, 204, 205,</p>	<p>Zarządca lub posiadacz obszaru na podstawie porozumienia zawartego z organem sprawującym nadzór nad obszarem Natura 2000 albo na podstawie zobowiązania podjętego w związku z korzystaniem z programów wsparcia z tytułu obniżenia dochodowości, a w odniesieniu</p>

	<p>206, 207, 208, 209, 210, 211, 212, 213, 214, 215, 216, 217, 218/1, 218/2, 219/1, 219/2, 220, 221, 222/1, 222/2, 222/3, 223, 224, 225, 226, 227, 228, 229, 230, 231, 232, 233, 234, 235/1, 235/2, 236, 237, 238, 239, 240/1, 240/2, 241, 242, 243, 244/1, 244/2, 245, 246, 247, 248/1, 248/2, 249, 250, 251, 252, 253, 254, 255, 256, 257, 258/1, 258/2, 259, 260, 261, 262, 263, 264, 266, 267, 268, 269, 271/1, 271/2, 271/3, 273, 275, 277, 279, 281, 283, 285/1, 285/2, 287, 289, 291, 293, 295, 297, 299, 301, 303, 305, 307, 309, 311, 313, 315, 317, 319, 321, 323, 325, 327, 329, 331, 333, 335, 337, 339, 341, 343, 345, 347, 349, 351, 353, 355, 357, 359, 369/1, 369/2, 57, 82, 84, 85, 86/1, 86/2, 86/3, 88, 89, 90, 91, 92/1, 92/2, 93/1, 93/2, 94, 94/1, 95, 96/1, 96/2, 97/1, 97/2, 97/3,</p> <p>Obręb Śniatycze dz.: 1561, 515, 510, 512, 518, 507, 522, 520, 524, 1417/1, 1407, 1408, 1409, 1410, 1411, 1412, 1413, 1416/1, 421/2, 423/1, 423/2, 424, 425, 426, 427, 428, 429, 430, 431, 432/2, 432/3, 432/4, 434, 435, 436, 437, 438, 440, 449/2, 450, 451, 453, 454, 455/1, 455/2, 456, 457, 458, 459, 460, 461, 462, 463, 464, 465, 466, 467, 469, 470/1, 470/2, 471, 472, 473, 475, 476, 477, 478, 479, 480, 481, 483, 484, 485, 486/1, 486/2, 487, 488, 489, 490, 491, 492, 493, 495, 496, 497, 498, 499, 500, 504, 505, 508, 919, 1374, 1375, 1376, 1377, 1378, 1379, 1380, 1381, 1382, 1383, 1384, 1385, 1386, 1387, 1388, 1389, 1390, 1391, 1392, 1393, 1394, 1395, 1396, 1397, 1398, 1399, 1400, 1401, 1402, 1403, 1404, 1405, 1406, 1415/1, 1555, 1556, 1557, 1571, 1572, 641, 645, 646, 647, 648, 649, 712, 716, 718, 719, 749/1, 750, 766, 767, 768, 770, 771, 772, 773,</p>	<p>do gruntów stanowiących własność Skarbu Państwa lub własność jednostek samorządu terytorialnego zarządcą nieruchomości w związku z wykonywaniem obowiązków z zakresu ochrony środowiska na podstawie przepisów prawa albo w przypadku braku tych przepisów na podstawie porozumienia zawartego z organem sprawującym nadzór nad obszarem Natura 2000</p>
--	---	---

774, 775, 776, 779, 780, 781, 782,  
784, 785, 786, 787, 788, 791/1,  
791/2, 792, 793, 794, 795/1, 795/2,  
796, 798, 800, 801, 802, 803, 811,  
812, 813, 814, 815, 816, 817, 819,  
820, 822, 823, 824, 825, 826, 827,  
828, 829, 830/1, 830/2, 832, 833,  
834, 835, 837, 838, 839, 840, 841,  
842, 843, 844, 845, 847, 848, 849,  
850, 851, 852, 853, 854, 855, 856,  
857, 858, 859, 860, 861, 862, 863,  
864, 865, 866, 867, 868, 869, 870,  
871, 872, 873, 874, 875, 876, 877,  
878, 879, 880, 881, 882, 883, 884,  
885, 917, 918, 171, 172, 173, 174,  
175, 176, 178, 179, 180, 181, 183,  
184, 185, 187, 188, 189, 190, 191,  
192, 193, 195, 196, 197, 198, 199,  
200/1, 200/2, 201, 202, 203, 204/1,  
204/2, 205, 206, 207, 208, 209, 210,  
211/1, 211/10, 211/2, 211/3, 211/4,  
211/6, 211/7, 211/8, 211/9, 212,  
214/1, 214/2, 215/10, 215/11,  
215/12, 215/13, 215/2, 215/3, 215/4,  
215/5, 215/6, 215/7, 215/8, 215/9,  
217/1, 217/2, 217/3, 219/1, 219/2,  
219/3, 220, 221, 222, 228/1, 228/2,  
228/3, 228/4, 228/5, 228/6, 233/1,  
233/10, 233/11, 233/12, 233/2,  
233/3, 233/4, 233/5, 233/6, 233/7,  
233/8, 233/9, 237, 239, 240, 241,  
242, 243, 244, 245, 246, 247, 249,  
250, 251, 252, 253, 254, 255/1,  
255/2, 257, 258, 259, 260, 261/1,  
285/1, 285/2, 287, 288/1, 288/2, 294,  
295, 297, 298, 299/1, 299/2, 300/1,  
300/2, 301, 304, 305, 315, 317, 331,  
332, 911,

Obwód Zubowice

dz.: 1/1, 2/4, 2/6, 3/1, 4/1, 5/1, 5/3,  
5/5, 6/1, 10/4, 10/1

Obwód Dub:

Ark. 4

dz.: 1, 2, 28, 3, 35, 37, 38, 4, 5, 6, 7, 8,  
452, 241, 483, 454, 438, 513, 144/2,  
412/4, 410, 411, 412/1, 412/5, 412/6,

412/7, 413, 427, 428, 468, 469,

Ark. 3

dz.: 345/1145/2,145/3,146, 147/1,  
147/2,148,149, 150/1, 150/2, 150/3,  
151/1,151/2,152, 153/1, 153/2, 154,  
155,156/10,156/11,  
156/12,156/2,156/3, 156/4, 157/1,  
157/3, 157/4, 158/5, 158/6, 160/5,  
160/6, 161,162/1, 162/2, 163,  
164/1,164/2,164/3, 164/4, 164/5,  
164/6, 164/7, 165/1, 165/2, 165/3,  
165/4, 166/6, 166/7,166/8, 170,  
171/1, 171/2, 171/3, 172/3, 172/4,  
172/5, 172/6, 172/7, 172/8, 173/1,  
173/2, 174/3, 174/4, 174/5, 174/6,  
175/3, 175/4, 175/5, 175/6, 176/1,  
176/2,  
239, 240/1, 240/2,  
241, 242, 243, 244, 245/1,245/2,  
245/3, 245/4, 246/1, 246/2, 246/3,  
247/1,247/2,248,249, 250/1,464, 465,  
472.

Obwód Kolonia Tomaszówka

dz.: 245, 472/2, 248, 249, 250, 251,  
252/1, 252/2, 252/3, 253, 254, 255,  
256, 257, 258, 259, 260, 261, 263,  
264/1, 264/2, 265/1, 265/2, 266, 267,  
269, 270, 271, 272, 273, 274, 275,  
276, 277, 278, 279, 280, 281, 282,  
283, 284, 286, 287, 288, 289, 290,  
291, 292, 293, 294, 295, 296, 361,  
305, 306, 307, 308, 309, 310, 311,  
312, 313, 314, 315, 316, 317, 318,  
319, 320, 321, 322, 323, 324, 325,  
326, 327, 328, 329, 330, 331, 332,  
333, 334, 335, 336/1, 336/2, 336/3,  
337, 338, 339, 340, 341/1, 341/2,  
342, 344, 362, 363, 364, 365, 374,  
380,

Obwód Kadłubiska

dz.: 245/3, 245/4, 245/5, 245/6,  
245/7, 246, 247, 248, 249, 250, 251,  
252, 255, 452,1165, 1166, 486, 487,  
488, 489, 490, 491, 492, 493, 494,  
495, 496, 497, 498, 499/1, 499/2,  
500/1, 500/2, 501/1, 501/2, 501/3,



	501/4, 502/1, 502/2, 503/1, 503/2, 503/3, 503/4, 503/5, 503/6, 504/1, 504/2, 505/1, 505/2, 506/1, 506/2, 507/1, 507/2, 508/1, 508/2, 509/1, 509/2, 510/1, 510/2, 511/1, 511/2, 512/1, 512/2, 513/1, 513/2, 514/1, 514/2, 515/1, 515/2, 516/1, 516/2, 517/1, 517/2, 518/1, 518/2, 519/1, 519/2, 519/3, 519/4, 520/1, 520/2, 521/1, 521/2, 522/1, 522/2, 522/3, 522/4, 522/5, 523/1, 523/2, 524/1, 524/2, 525/1, 525/2, 525/3, 525/4, 526/10, 526/11, 526/12, 526/9, 527/1, 527/2, 527/3, 527/4, 528/1, 528/2, 529/1, 529/2, 530/1, 530/2, 531/1, 531/2, 532/1, 532/2, 533/1, 533/2, 534/3, 534/4, 534/5, 1140, 1166, 380/1, 380/2, 380/3, 381, 382/1, 382/2, 383/1, 383/2, 384/1, 384/2, 385/1, 385/2, 385/3, 385/4, 385/5, 385/6, 386/1, 386/2, 387/1, 387/2, 388/1, 388/2, 389/1, 389/2, 390, 391/1, 391/2, 392/1, 392/2, 393/3, 393/4, 393/5, 393/6, 394/1, 394/2, 395/1, 395/2, 396/3, 396/4, 396/5, 396/6, 397/1, 397/2, 398/1, 398/2, 399/1, 399/2, 400/1, 400/2, 401/3, 401/4, 401/5, 401/6, 401/7, 401/8, 402/1, 402/2, 403/1, 403/2, 404/1, 404/2, 405/1, 405/2, 406/1, 406/2, 407/1, 407/2, 408/1, 408/2, 409/1, 409/2, 409/3, 409/4, 410/1, 410/2, 411/1, 411/2, 412/1, 412/2, 413/1, 413/2, 414/1, 414/2, 415/1, 415/2, 415/3, 415/4, 416/1, 416/2, 417/1, 417/2, 418/1, 418/2, 418/3, 418/4, 419/1, 419/2, 419/3, 419/4, 420/1, 420/2, 421/1, 421/2, 422/1, 422/2, 423/1, 423/2, 424/1, 424/2, 425/1, 425/2, 426/1, 426/2, 427/1, 427/2, 428/1, 428/2, 429/1, 429/2, 429/3, 429/4, 430/10, 430/11, 430/12, 430/7, 430/8, 430/9, 431/1, 431/2, 432/1, 432/2, 433/1, 433/2, 434/1, 434/2, 434/3, 434/4, 435/1, 435/2, 435/3, 435/4, 436/1, 436/2, 437/1, 437/2, 438/1, 438/2, 439/1, 439/2, 440/1, 440/2, 441/1, 441/2,	
--	---	--

	<p>442/1, 442/2, 443/1, 443/2, 443/3, 443/4, 444/2, 444/3, 444/4, 931, 959, 960</p> <p>Obwód Tuczępy dz.: 115, 116/1, 116/2, 117, 118/1, 118/2, 119/1, 119/2, 120, 121, 122, 123/1, 123/10, 123/2, 123/3, 123/4, 123/5, 123/6, 123/7, 123/8, 123/9, 124/10, 124/11, 124/12, 124/13, 124/14, 124/15, 124/16, 124/17, 124/18, 124/19, 124/2, 124/20, 124/3, 124/4, 124/5, 124/6, 124/7, 124/8, 124/9, 143, 160, 161,</p> <p>Obwód Niedźwiedzia Góra dz.: 14, 15, 16, 17, 18, 19, 20/1, 20/2, 21, 22, 23/1, 23/2, 24, 25, 26/1, 26/2, 27/1, 27/2, 28/1, 28/2, 280, 283, 285, 286, 287, 288, 289, 29, 30/1, 30/2, 31, 32, 33, 34/1, 34/2, 34/3, 34/4, 35/3, 35/4, 35/5, 35/6, 36, 37, 38, 39, 40/8, 40/9, 41, 42, 43, 44/1, 44/2, 45/1, 45/2, 45/3, 45/4, 46/1, 46/2, 46/3, 47, 48/1, 48/2, 48/3, 49, 50/1, 50/2, 51, 52, 54, 55/1, 55/2</p> <p>Obwód Antoniówka Komarowska dz.: 468, 541, 542, 547, 548, 549, 550, 551, 552, 553, 554, 555, 556, 557, 558, 559, 560, 561, 562, 563, 565/2, 566, 567, 568, 569, 57, 570, 571, 572/1, 572/2, 573, 574, 575, 576, 577, 578, 579, 580, 581, 582, 583, 584, 585/1, 585/2, 586, 587, 588, 589, 590, 591, 593, 594, 595, 596, 597, 598, 599, 600, 601, 602, 603, 604, 605, 606, 607, 608, 609/1, 609/2, 610, 611, 783, 784, 811, 666, 667, 668, 669, 670, 671, 672, 673, 674, 675, 676, 677, 678, 679, 680, 681, 682, 683, 684, 685, 686, 687, 688, 689, 690, 691, 692, 693/1, 693/2, 694, 695, 696, 808, 704, 705, 706, 707, 708, 709, 710, 711, 712, 713, 714, 715, 716, 717, 718, 719, 720, 721, 722, 723, 724, 725, 726, 727, 728, 729, 730, 731, 732, 733, 734, 735, 736, 787, 812, 814</p> <p>Obwód Ruszczyzna</p>	
--	--	--

dz.: 387, 388, 464, 465, 466, 467, 468, 469, 470, 471, 472, 473, 474, 475, 476, 477, 478, 479, 480, 481, 482, 483, 484, 485, 486, 487, 488, 489, 491, 492, 493, 495, 497, 498, 499, 500, 501, 502, 503, 504, 505, 506, 507, 508, 509, 510, 511, 512, 513, 514, 515, 516, 517, 518, 519, 520, 521, 522, 523, 524, 525, 526, 527, 528, 529, 530, 531, 532, 533, 534, 535, 536, 537, 538, 539, 540, 541, 542, 543, 544, 408, 409, 410, 411, 412, 413, 414, 415, 416, 417, 418, 419, 420, 421, 422, 423, 424, 425, 426, 427.

**Obwód Komarów Dolny**

dz.: 217, 218, 219, 220, 221, 222, 223, 224, 225, 226, 227, 228, 229, 230, 231, 232, 233, 234, 472, 234, 235, 236, 237, 238, 239, 240, 241, 242, 243, 244, 245, 246, 247, 248, 249, 250, 251, 252, 253, 254, 255, 256, 257, 258, 259, 260, 261, 262, 263, 264, 265, 266, 267, 268, 269, 270, 271, 272, 273, 274, 275, 276, 277, 278, 279, 280, 281, 282, 283, 284, 285, 286, 287, 288, 289, 290, 291, 292, 293, 294, 295, 296, 297, 298, 299, 300, 301, 302, 303, 304, 305, 306, 307, 308, 309, 310, 311, 312, 313, 314, 315, 316, 317, 318, 101/1, 101/2, 101/3, 102, 103, 104, 105/3, 105/4, 106, 50, 51, 53, 54, 55, 56, 57, 58, 59, 60, 61, 62, 63, 64, 65, 66, 67, 68, 69/1, 69/2, 70, 71, 72, 73, 74, 75, 80, 81, 82/1, 82/2, 83, 84, 85, 86, 87, 88, 89, 90, 91, 92, 93, 93/1, 94, 95, 96, 97, 98, 99,

**Obwód Komarów Osada**

dz.: 10, 11, 12/1, 12/2, 12/3, 13, 15/1, 15/2, 16, 17/1, 17/2, 18, 2, 20/1, 20/2, 20/3, 21/1, 21/2, 22, 25, 4, 57, 6, 7, 8, 9, 59,

**Obwód Dub:**

Ark. 3

dz.: 205/3, 206/1, 206/2, 207/5,  
207/6, 208/5, 208/6, 209/5, 209/6,  
210/5, 210/6, 211, 212/1, 212/3,  
212/4, 212/5, 213/1, 213/2, 214,  
215/1, 215/2, 348/3, 348/6, 348/9,  
349/1, 349/2, 349/3, 350,  
350/1, 351/1, 351/2, 352/1, 352/2,  
353/1, 353/2, 353/3, 354, 355,  
356/1, 356/2, 356/3, 356/4, 357, 415,  
416, 417, 418, 419, 420/1, 420/2,  
421/1, 421/2, 422, 423/1, 423/2,  
423/3, 424/1, 424/2, 425/1, 425/2,  
426, 427/1, 440, 441, 442/1, 442/3,  
442/4, 442/5, 442/6, 443/1, 443/2,  
444/1, 444/2,  
445/1, 445/2, 446/1, 446/2, 447/1,  
447/2, 448/1, 448/2, 448/3, 449, 450,  
469, 470, 471, 484, 485, 486, 492.

#### Obwód Swaryczów

dz.: 10, 100, 101, 102, 103/1, 103/2,  
104, 105, 106, 107/1, 107/2, 108,  
109/1, 109/2, 11, 110, 111, 112, 113,  
114/1, 114/2, 115, 116, 117/1, 117/2,  
117/3, 118, 119, 12, 120/1, 120/2,  
120/3, 121, 122/1, 122/2, 122/3, 123,  
124, 125/1, 125/2, 126, 127, 128,  
129, 13, 13/1, 130/1, 130/2, 131,  
132/1, 132/2, 133, 134/1, 134/2, 135,  
136/1, 136/2, 137/1, 137/2, 138/1,  
138/2, 139, 14, 15, 16, 163, 164, 165,  
166, 167/1, 167/2, 168, 169, 17/1,  
17/2, 170, 171, 172, 18, 19, 20, 21,  
22, 23, 233, 234, 235, 237, 239, 24,  
241/1, 243/1, 243/2, 245, 25, 26/1,  
26/2, 26/3, 27/1, 27/2, 27/3, 28/1,  
28/2, 29/1, 29/2, 30, 31, 32/1, 32/2,  
32/3, 323, 325, 328, 33/1, 33/2, 33/3,  
331, 34, 347, 35, 36/1, 36/2, 37/1,  
37/2, 38/1, 38/2, 39/1, 39/2, 4, 4/7,  
4/8, 40, 41, 42, 43, 44, 45, 46, 47, 48,  
49, 5/1, 5/2, 50/1, 50/2, 51/1, 51/2,  
52, 53, 54/1, 54/2, 55/1, 55/2, 56/1,  
56/2, 57/1, 57/2, 58/1, 58/2, 59/1,  
59/2, 6/1, 6/2, 60, 61, 62, 63, 64/1,  
64/2, 65, 66, 67, 68, 69/1, 69/2, 70,  
71, 72, 73, 74, 75, 76, 77, 78, 79/1,  
79/2, 79/3, 80/1, 80/2, 81, 82/1, 82/2,

82/3, 83, 84, 85/1, 85/2, 86, 87, 88,  
89, 9, 90/1, 90/2, 91, 92/1, 92/2, 93,  
94, 95, 96/1, 96/2, 97, 98, 99.

**Obwód Marysin**

dz.: 1, 10, 100, 100/51, 101, 102,  
103/1, 103/2, 103/3, 104, 105/1,  
105/2, 106/3, 106/4, 106/5, 106/6,  
107, 108/1, 108/2, 11/1, 11/2, 12,  
124/4, 124/5, 13, 14, 15, 16/1, 16/2,  
160/1, 162/1, 163/1, 163/2, 164/1,  
165/3, 165/4, 166/1, 167/10, 167/5,  
167/6, 167/7, 167/8, 167/9, 168/3,  
168/4, 168/5, 17/1, 17/2, 18/1, 18/2,  
18/3, 18/4, 19/1, 19/10, 19/2, 19/3,  
19/4, 19/5, 19/6, 19/7, 19/8, 19/9, 2,  
20, 21/1, 21/2, 22/1, 22/2, 23, 24, 25,  
26, 27/1, 27/2, 27/3, 27/4, 28, 29,  
3/1, 3/2, 3/3, 30, 31, 32, 33/1, 33/2,  
33/3, 34, 35, 36, 37, 38/1, 38/2, 39/1,  
39/2, 4, 40/3, 40/4, 40/5, 40/6, 40/7,  
40/8, 41/1, 41/2, 41/3, 42/4, 42/5, 43,  
44, 45, 46, 47/1, 47/2, 48, 49, 5, 50,  
509, 51, 52, 523, 525, 526, 527, 528,  
529, 53, 530, 531, 532, 533, 534,  
535, 536, 536A, 537, 538, 539, 54/1,  
54/2, 54/3, 540, 541, 542, 543, 544,  
545, 546, 547, 55, 56/1, 56/2, 57/1,  
57/2, 58/1, 58/2, 59/1, 59/2, 6, 60/1,  
60/2, 61/10, 61/3, 61/4, 61/5, 61/6,  
61/7, 61/8, 61/9, 62/1, 62/2, 62/3,  
63/1, 63/2, 64/1, 64/2, 65/1, 65/2,  
65/3, 66/1, 66/2, 66/3, 67/1, 67/2,  
67/3, 68/1, 68/2, 68/3, 69/1, 69/2,  
69/3, 69/4, 7, 70/1, 70/2, 71/1, 71/2,  
72/10, 72/11, 72/12, 72/13, 72/17,  
72/9, 73/1, 73/2, 74/1, 74/2, 75/1,  
75/2, 76/1, 76/2, 77/1, 77/2, 78/1,  
78/2, 79/3, 79/4, 79/5, 79/6, 8, 80/1,  
80/2, 81/1, 81/2, 81/3, 81/4, 81/5,  
81/6, 81/7, 81/8, 81/9, 82/3, 82/4,  
82/5, 82/6, 82/7, 82/8, 82/9, 83/3,  
83/4, 83/5, 83/6, 83/7, 83/8, 84/1,  
84/2, 85/1, 85/2, 86/3, 86/4, 86/5,  
86/6, 87/1, 87/2, 87/3, 87/4, 88/1,  
88/2, 88/3, 88/4, 89/1, 89/2, 89/3,  
89/4, 9, 90/1, 90/2, 91/1, 91/2, 92/1,  
92/2, 93/1, 93/2, 94/1, 94/2, 95/1,

95/10, 95/2, 95/3, 95/4, 95/5, 95/6,  
95/7, 95/8, 95/9, 96/1, 96/2, 96/3, 97,  
98/1, 98/2, 98/51, 99/1, 99/2,

**Obwód Perespa**

dz.: 1145, 1146, 1147, 1148, 1150,  
1153, 1156, 1157, 1158, 1164, 1168,  
275/1, 275/2, 275/3, 275/4, 275/5,  
276/1, 276/2, 276/3, 276/4, 276/5,  
277/1, 277/2, 277/3, 277/4, 277/5,  
278/1, 278/2, 278/3, 279/1, 279/2,  
280/2, 280/3, 281/2, 281/3, 281/4,  
281/5, 282/4, 282/5, 283/7, 283/8,  
285/2, 286/1, 286/10, 286/11,  
286/12, 286/13, 286/14, 286/15,  
286/17, 1140, 1166, 380/1, 380/2,  
380/3, 381, 382/1, 382/2, 383/1,  
383/2, 384/1, 384/2, 385/1, 385/2,  
385/3, 385/4, 385/5, 385/6, 386/1,  
386/2, 387/1, 387/2, 388/1, 388/2,  
389/1, 389/2, 390, 391/1, 391/2,  
392/1, 392/2, 393/3, 393/4, 393/5,  
393/6, 394/1, 394/2, 395/1, 395/2,  
396/3, 396/4, 396/5, 396/6, 397/1,  
397/2, 398/1, 398/2, 399/1, 399/2,  
400/1, 400/2, 401/3, 401/4, 401/5,  
401/6, 401/7, 401/8, 402/1, 402/2,  
403/1, 403/2, 404/1, 404/2, 405/1,  
405/2, 406/1, 406/2, 407/1, 407/2,  
408/1, 408/2, 409/1, 409/2, 409/3,  
409/4, 410/1, 410/2, 411/1, 411/2,  
412/1, 412/2, 413/1, 413/2, 414/1,  
414/2, 415/1, 415/2, 415/3, 415/4,  
416/1, 416/2, 417/1, 417/2, 418/1,  
418/2, 418/3, 418/4, 419/1, 419/2,  
419/3, 419/4, 420/1, 420/2, 421/1,  
421/2, 422/1, 422/2, 423/1, 423/2,  
424/1, 424/2, 425/1, 425/2, 426/1,  
426/2, 427/1, 427/2, 428/1, 428/2,  
429/1, 429/2, 429/3, 429/4, 430/10,  
430/11, 430/12, 430/7, 430/8, 430/9,  
431/1, 431/2, 432/1, 432/2, 433/1,  
433/2, 434/1, 434/2, 434/3, 434/4,  
435/1, 435/2, 435/3, 435/4, 436/1,  
436/2, 437/1, 437/2, 438/1, 438/2,  
439/1, 439/2, 440/1, 440/2, 441/1,  
441/2, 442/1, 442/2, 443/1, 443/2,  
443/3, 443/4, 444/2, 444/3, 444/4,

		931, 959, 960	
6510 Nizowe i górskie świeże łąki użytkowane ekstensywnie ( <i>Arrhenatherion elatioris</i> )	<b>Działanie obligatoryjne</b> Ekstensywne użytkowanie kośne, kośno-pastwiskowe lub pastwiskowe trwałych użytków zielonych.	Działanie dotyczy pól siedliska przyrodniczego: Obręb Komarów Osada dz.: 59, 60, 61, 62/1, 62/2, 63, 64, 65, 66, 67, 68, 69, 70, 73/1, 73/2, 73/3, 75, 76, 77, 31, 33, 100, 101, 102, 57, 84, 86/1, 86/2, 86/3, 87, 89, 90, 91, 92/1, 92/2, 93/1, 93/2, 94, 95, 96/1, 96/2, 97/1, 97/2, 97/3, 98, 99, 34, Obręb Zubowice dz. 299/1, 299/2, 300, 301/1, 301/2, 302, 303/2, 303/3, 303/4, 304/1, 304/2  Obręb Tuczap dz.: 35/5, 35/6, 36/1, 36/2, 37/18, 127	Właściciel lub posiadacz obszaru
	<b>Działanie fakultatywne</b> Użytkowanie zgodnie z wymogami odpowiedniego pakietu rolno środowiskowego w ramach obowiązującego PROW, ukierunkowanego na ochronę siedliska przyrodniczego niżowych i górskich świeżych łąk użytkowanych ekstensywnie	Działanie dotyczy pól siedliska przyrodniczego: Obręb Komarów Osada dz.: 59, 60, 61, 62/1, 62/2, 63, 64, 65, 66, 67, 68, 69, 70, 73/1, 73/2, 73/3, 75, 76, 77, 31, 33, 100, 101, 102, 57, 84, 86/1, 86/2, 86/3, 87, 89, 90, 91, 92/1, 92/2, 93/1, 93/2, 94, 95, 96/1, 96/2, 97/1, 97/2, 97/3, 98, 99, 34, Obręb Zubowice dz. 299/1, 299/2, 300, 301/1, 301/2, 302, 303/2, 303/3, 303/4, 304/1, 304/2  Obręb Tuczap dz.: 35/5, 35/6, 36/1, 36/2, 37/18, 127	Zarządca lub posiadacz obszaru na podstawie porozumienia zawartego z organem sprawującym nadzór nad obszarem Natura 2000 albo na podstawie zobowiązania podjętego w związku z korzystaniem z programów wsparcia z tytułu obniżenia dochodowości, a w odniesieniu do gruntów stanowiących własność Skarbu Państwa lub własność jednostek samorządu terytorialnego

			zarządca nieruchomości w związku z wykonywaniem obowiązków z zakresu ochrony środowiska na podstawie przepisów prawa albo w przypadku braku tych przepisów na podstawie porozumienia zawartego z organem sprawującym nadzór nad obszarem Natura 2000
7210 Torfowiska nakredowe ( <i>Cladietum marisci</i> , <i>Caricetum buxbaumii</i> , <i>Schoenetum nigricantis</i> )	Usuwanie kęp trzęślicy modrej oraz trzciny z płatów siedliska z udziałem marzycy czarniawej ( <i>Schoenus nigricans</i> ). Precyzyjne wykoszenie trzciny i trzęślicy modrej (oraz ew. innych gatunków roślin) oznaczenia zasięgu występowania kęp marzycy czarniawej ew, poszczególnych kęp. Ręczne usunięcie kęp trzęślicy modrej oraz okazów trzciny (ze szczególną dbałością o usunięcie organów podziemnych). Wyniesienie biomasy poza stanowisko, utylizacja	Działanie dotyczy płatów siedliska przyrodniczego: Obręb Komarów Dolny dz.: 260,261, 262,263  Obręb Komarów Osada dz.:46 Obręb Antoniówka Komarowska dz.: 737  Obręb Śniatycze dz.: 228/2, 504.	RDOŚ w Lublinie
7230  Górskie i nizinne torfowiska zasadowe o charakterze młak, turzycowisk i mechowisk	<b>Działanie obligatoryjne</b> Użytkowanie które będzie zapobiegać ekspansji drzew i krzewów oraz niepożądanych roślin zielnych. Ekstensywne użytkowanie kośne.	Wszystkie płaty siedliska przyrodniczego w obszarze. Działanie dotyczy płatów siedliska przyrodniczego:  Obręb Antoniówka Komarowska dz.: 737	Właściciel lub posiadacz obszaru



		<p>Obwód Komarów Osada dz.: 20/3, 21/1, 21/2, 25, 28, 30, 32, 36, 37, 38, 39, 40, 41, 42, 43, 44, 45, 46, 48, 49, 50, 51, 52, 53, 54, 55, 56, 57</p> <p>Obwód Śniatycze dz.: 9, 510, 1561, 504, 228/2, 233/12, 538, 639, 640, 641, 648, 651, 691, 693, 694, 695, 704, 705, 709, 711, 712, 716, 719, 745, 748, 749, 749/1, 750, 754, 761, 762, 764, 765, 766, 792, 793, 794, 795/1, 795/2, 796</p> <p>Obwód Dub:</p> <p><u>Ark. 2</u> dz.:413,414,415, 416, 417,418, 419,420,421, 422,423, 424, 425, 427,428,429,430,431, 432,433, 434, 435, 436, 469,.473,206/1,</p> <p><u>Ark. 3</u> dz.:206/2,207/3,207/4,207/5, 207/6,208/3,208/4, 208/5, 208/6, 209/3, 209/4, 209/5, 209/6, 210/3, 210/4, 210/5, 210/6,211, 212/1, 212/2, 212/3,212/4,212/5, 213/1, 213/2, 214, 215/2,462.</p> <p><u>Ark. 4</u> dz.:2,3, 4,7,35,36, 38.</p> <p>Obwód Perespa dz.: 245, 246, 247, 248, 249, 916</p>	
	<p><b>Działanie fakultatywne</b> Użytkowanie zgodnie z wymogami odpowiedniego pakietu rolno środowiskowego w ramach obowiązującego PROW, ukierunkowanego na ochronę siedliska przyrodniczego 7230 górskich i nizinnych torfowisk zasadowych o charakterze młak,</p>	<p>Wszystkie płaty siedliska przyrodniczego w obszarze. Działanie dotyczy płatów siedliska przyrodniczego:</p> <p>Obwód Antoniówka Komarowska dz.: 737</p> <p>Obwód Komarów Osada dz.: 20/3, 21/1, 21/2, 25, 28, 30, 32, 36, 37, 38, 39, 40, 41, 42, 43, 44, 45,</p>	<p>Zarządca lub posiadacz obszaru na podstawie porozumienia zawartego z organem sprawującym nadzór nad obszarem Natura 2000 albo na podstawie</p>

	turzycowisk i mechowisk	<p>46, 48, 49, 50, 51, 52, 53, 54, 55, 56, 57</p> <p>Obwód Śniatycze dz.: 9, 510, 1561, 504, 228/2, 233/12, 538, 639, 640, 641, 648, 651, 691, 693, 694, 695, 704, 705, 709, 711, 712, 716, 719, 745, 748, 749, 749/1, 750, 754, 761, 762, 764, 765, 766, 792, 793, 794, 795/1, 795/2, 796</p> <p>Obwód Dub: <u>Ark. 2</u> dz.:413,414,415, 416, 417,418, 419,420,421, 422,423, 424, 425, 427,428,429,430,431, 432,433, 434, 435, 436, 469,.473,206/1,</p> <p><u>Ark. 3</u> dz.:206/2,207/3,207/4,207/5, 207/6,208/3,208/4, 208/5, 208/6, 209/3, 209/4, 209/5, 209/6, 210/3, 210/4, 210/5, 210/6,211, 212/1, 212/2, 212/3,212/4,212/5, 213/1, 213/2, 214, 215/2,462.</p> <p><u>Ark. 4</u> dz.:2,3, 4,7,35,36, 38.</p> <p>Obwód Perespa dz.: 245, 246, 247, 248, 249, 916</p>	<p>zobowiązania podjętego w związku z korzystaniem z programów wsparcia z tytułu obniżenia dochodowości, a w odniesieniu do gruntów stanowiących własność Skarbu Państwa lub własność jednostek samorządu terytorialnego zarządcą nieruchomości w związku z wykonywaniem obowiązków z zakresu ochrony środowiska na podstawie przepisów prawa albo w przypadku braku tych przepisów na podstawie porozumienia zawartego z organem sprawującym nadzór nad obszarem Natura 2000</p>
1617 Starodub łąkowy ( <i>Angelica palustris</i> )	Brak potrzeby formułowania specjalnych działań ochronnych o charakterze ochrony czynnej oraz modyfikacji metod gospodarowania. Ochrona populacji i siedliska gatunku w ramach	<p>Płaty siedliska występowania gatunku</p> <p>Obwód Antoniówka Komarowska dz.: 468, 541, 542, 547, 548, 549, 550, 551, 552, 553, 554, 555, 556, 557, 558, 559, 560, 561, 562, 563, 565/2, 566, 567, 568, 569, 57, 570, 571,</p>	Właściciel lub posiadacz obszaru

	<p>działań ochronnych dla siedlisk przyrodniczych 6410 i 6510</p>	<p>572/1, 572/2, 573, 574, 575, 576, 577, 578, 579, 580, 581, 582, 583, 584, 585/1, 585/2, 586, 587, 588, 589, 590, 591, 593, 594, 595, 596, 597, 598, 599, 600, 601, 602, 603, 604, 605, 606, 607, 608, 609/1, 609/2, 610, 611, 783, 784, 811, 666, 667, 668, 669, 670, 671, 672, 673, 674, 675, 676, 677, 678, 679, 680, 681, 682, 683, 684, 685, 686, 687, 688, 689, 690, 691, 692, 693/1, 693/2, 694, 695, 696, 808, 704, 705, 706, 707, 708, 709, 710, 711, 712, 713, 714, 715, 716, 717, 718, 719, 720, 721, 722, 723, 724, 725, 726, 727, 728, 729, 730, 731, 732, 733, 734, 735, 736, 787, 812, 814,</p> <p>Obwód Ruszczyzna dz.: 387, 388, 464, 465, 466, 467, 468, 469, 470, 471, 472, 473, 474, 475, 476, 477, 478, 479, 480, 481, 482, 483, 484, 485, 486, 487, 488, 489, 491, 492, 493, 495, 497, 498, 499, 500, 501, 502, 503, 504, 505, 506, 507, 508, 509, 510, 511, 512, 513, 514, 515, 516, 517, 518, 519, 520, 521, 522, 523, 524, 525, 526, 527, 528, 529, 530, 531, 532, 533, 534, 535, 536, 537, 538, 539, 540, 541, 542, 543, 544, 408, 409, 410, 411, 412, 413, 414, 415, 416, 417, 418, 419, 420, 421, 422, 423, 424, 425, 426, 427</p> <p>Obwód Komarów Dolny dz.: 217, 218, 219, 220, 221, 222, 223, 224, 225, 226, 227, 228, 229, 230, 231, 232, 233, 234, 472, 234, 235, 236, 237, 238, 239, 240, 241, 242, 243, 244, 245, 246, 247, 248, 249, 250, 251, 252, 253, 254, 255, 256, 257, 258, 259, 260, 261, 262, 263, 264, 265, 266, 267, 268, 269, 270, 271, 272, 273, 274, 275, 276, 277, 278, 279, 280, 281, 282, 283, 284, 285, 286, 287, 288, 289, 290, 291, 292, 293, 294, 295, 296, 297,</p>	
--	---	---	--

		298, 299, 300, 301, 302, 303, 304, 305, 306, 307, 308, 309, 310, 311, 312, 313, 314, 315, 316, 317, 318, 319, 320, 321, 322, 323, 324, 325, 326, 327, 328, 329, 330, 331, 332, 333, 334, 335, 336, 337, 338, 339, 340, 341, 342, 343, 344, 345, 346, 347, 348, 349, 350, 351, 352, 353, 354, 355, 356, 357, 358, 359, 360, 361, 362, 363, 364, 365, 366, 367, 368, 369, 370, 371, 372, 373, 374, 375, 376, 377, 472, 473, 474, 475, 480, 483, 100/1, 100/2, 101/1, 101/2, 101/3, 102, , 105/3, 105/4, 50, 51, 53, 54, 55, 56, 57, 58, 59, 60, 61, 62, 63, 64, 65, 66, 67, 68, 69/1, 69/2, 70, 71, 72, 73, 74, 75, 80, 81, 82/1, 82/2, 83, 84, 85, 86, 87, 88, 89, 90, 91, 92, 93, 93/1, 94, 95, 96, 97, 98, 99, 103, 104, 105, 106, 107, 108, 109, 110, 111, 112, 113, 114, 115, 116, 117, 118, 119, 120, 121, 122, 123, 124, 125, 126, 127, 128, 129, 130, 131, 132, 133, 134, 135, 136, 137, 138, 139, 140, 141, 142, 143, 144, 145, 146, 147, 148, 149, 150, 151, 152, 153, 154, 155, 156, 157, 158/1, 158/2, 159/1, 159/2, 160, 161, 162, 163, 164, 165, 166, 167, 168, 169, 170, 171, 172, 173, 174, 175, 176, 177, 178/1, 178/2, 179/1, 179/2, 180, 181, 182, 183, 184, 185, 186, 187, 188, 189, 190, 191, 192, 193, 194, 195, 196/1, 196/2, 196/3, 197/1, 197/2, 197/3, 198, 199, 200/1, 200/2, 201/1, 201/2, 202, 203, 204, 205, 206, 207, 208, 209, 210, 211, 212, 213, 214, 215, 216, 217, 218/1, 218/2, 219/1, 219/2, 220, 221, 222/1, 222/2, 222/3, 223, 224, 225, 226, 227, 228, 229, 230, 231, 232, 233, 234, 235/1, 235/2, 236, 237, 238, 239, 240/1, 240/2, 241, 242, 243, 244/1, 244/2, 245, 246, 247, 248/1, 248/2, 249, 250, 251, 252, 253, 254, 255, 256, 257, 258/1, 258/2, 259, 260, 261, 262, 263, 264, 266, 267, 268, 269, 271/1, 271/2, 271/3, 273, 275, 277,	
--	--	--	--

		<p>279, 281, 283, 285/1, 285/2, 287, 289, 291, 293, 295, 297, 299, 301, 303, 305, 307, 309, 311, 313, 315, 317, 319, 321, 323, 325, 327, 329, 331, 333, 335, 337, 339, 341, 343, 345, 347, 349, 351, 353, 355, 357, 359, 369/1, 369/2, 57, 82, 84, 85, 86/1, 86/2, 86/3, 88, 89, 90, 91, 92/1, 92/2, 93/1, 93/2, 94, 94/1, 95, 96/1, 96/2, 97/1, 97/2, 97/3</p> <p><b>Obręb Komarów Osada</b></p> <p>dz.: 10, 11, 12/1, 12/2, 12/3, 13, 15/1, 15/2, 16, 17/1, 17/2, 18, 2, 20/1, 20/2, 20/3, 21/1, 21/2, 22, 25, 4, 57, 6, 7, 8, 9, 59, 31, 33, 100, 101, 102, 57, 84, 86/1, 86/2, 86/3, 87, 89, 90, 91, 92/1, 92/2, 93/1, 93/2, 94, 95, 96/1, 96/2, 97/1, 97/2, 97/3, 98, 99, 34, 59, 60, 61, 62/1, 62/2, 63, 64, 65, 66, 67, 68, 69, 70, 73/1, 73/2, 73/3, 75, 76, 77.</p> <p><b>Obręb Śniatycze</b></p> <p>dz.: 1561, 515, 510, 512, 518, 507, 522, 520, 524, 1417/1, 1407, 1408, 1409, 1410, 1411, 1412, 1413, 1416/1, 421/2, 423/1, 423/2, 424, 425, 426, 427, 428, 429, 430, 431, 432/2, 432/3, 432/4, 434, 435, 436, 437, 438, 440, 449/2, 450, 451, 453, 454, 455/1, 455/2, 456, 457, 458, 459, 460, 461, 462, 463, 464, 465, 466, 467, 469, 470/1, 470/2, 471, 472, 473, 475, 476, 477, 478, 479, 480, 481, 483, 484, 485, 486/1, 486/2, 487, 488, 489, 490, 491, 492, 493, 495, 496, 497, 498, 499, 500, 504, 505, 508, 919, 1374, 1375, 1376, 1377, 1378, 1379, 1380, 1381, 1382, 1383, 1384, 1385, 1386, 1387, 1388, 1389, 1390, 1391, 1392, 1393, 1394, 1395, 1396, 1397, 1398, 1399, 1400, 1401, 1402, 1403, 1404, 1405, 1406, 1415/1, 1555, 1556, 1557, 1571, 1572, 641, 645, 646, 647, 648, 649, 712, 716, 718, 719, 749/1, 750,</p>	
--	--	--	--

		<p>766, 767, 768, 770, 771, 772, 773, 774, 775, 776, 779, 780, 781, 782, 784, 785, 786, 787, 788, 791/1, 791/2, 792, 793, 794, 795/1, 795/2, 796, 798, 800, 801, 802, 803, 811, 812, 813, 814, 815, 816, 817, 819, 820, 822, 823, 824, 825, 826, 827, 828, 829, 830/1, 830/2, 832, 833, 834, 835, 837, 838, 839, 840, 841, 842, 843, 844, 845, 847, 848, 849, 850, 851, 852, 853, 854, 855, 856, 857, 858, 859, 860, 861, 862, 863, 864, 865, 866, 867, 868, 869, 870, 871, 872, 873, 874, 875, 876, 877, 878, 879, 880, 881, 882, 883, 884, 885, 917, 918, 171, 172, 173, 174, 175, 176, 178, 179, 180, 181, 183, 184, 185, 187, 188, 189, 190, 191, 192, 193, 195, 196, 197, 198, 199, 200/1, 200/2, 201, 202, 203, 204/1, 204/2, 205, 206, 207, 208, 209, 210, 211/1, 211/10, 211/2, 211/3, 211/4, 211/6, 211/7, 211/8, 211/9, 212, 214/1, 214/2, 215/10, 215/11, 215/12, 215/13, 215/2, 215/3, 215/4, 215/5, 215/6, 215/7, 215/8, 215/9, 217/1, 217/2, 217/3, 219/1, 219/2, 219/3, 220, 221, 222, 228/1, 228/2, 228/3, 228/4, 228/5, 228/6, 233/1, 233/10, 233/11, 233/12, 233/2, 233/3, 233/4, 233/5, 233/6, 233/7, 233/8, 233/9, 237, 239, 240, 241, 242, 243, 244, 245, 246, 247, 249, 250, 251, 252, 253, 254, 255/1, 255/2, 257, 258, 259, 260, 261/1, 285/1, 285/2, 287, 288/1, 288/2, 294, 295, 297, 298, 299/1, 299/2, 300/1, 300/2, 301, 304, 305, 315, 317, 331, 332, 911</p> <p>Obwód Zubowice dz.: 1/1, 2/4, 2/6, 3/1, 4/1, 5/1, 5/3, 5/5, 6/1, 10/4, 10/1, 299/1, 299/2, 300, 301/1, 301/2, 302, 303/2, 303/3, 303/4, 304/1, 304/2.</p> <p>Obwód Dub: <u>Ark. 4</u></p>	
--	--	--	--

		<p>dz.: 1,2,28,3,35,37,38,.4, 5,6,7, 8.</p> <p><u>Ark. 2</u> dz.: 452, .241, 483, 454, 438, 513, 410, 411, 412/1, 412/4, 2.412/5, 412/6, 412/7, 413, 427, 428, 468, 469, 416, 417, 418, 419, 420, 421, 422, 423, 424, 425, 426/1, 426/2, 470, 473,</p> <p><u>Ark. 3</u> dz.:44/2,145/1145/2,145/3,146,147/1, 147/2,148,149,150/1,150/2,150/3, 151/1,151/2,152, 153/1, 153/2,154, 155, 156/10, 156/11, 156/12,156/2, 156/3,156/4,157/1, 157/3,157/4, 158/5, 158/6,160/5,160/6, 161, 162/1, 162/2,163, 164/1, 164/2, 164/3,164/4,164/5,164/6,164/7, 165/1,165/2,165/3, 165/4,166/6, 166/7,166/8,170.171/1, 171/2.171/3, 172/3,172/4,172/5,172/6,172/7, 172/8, 173/1,173/2,174/3,174/4, 174/5,174/6,175/3,175/4, 175/5, 175/6, 176/1.176/2.239,240/1,240/2, 241,242, 243, 244, 245/1, 245/2, 245/3,245/4,246/1,246/2,246/3, 247/1,247/2,248,249,250/1,464, 465, 472, 205/3, 206/1,206/2,207/5, 207/6,208/5,208/6,209/5,209/6, 210/5,210/6,211, 212/1,212/3,212/4, 212/5, 213/1,213/2,214, 215/1,215/2, 348/3,348/6,348/9,349/1,349/2, 349/3,350,350/1,351/1, 351/2,352/1, 352/2, 353/1,353/2,353/3,354,355, 356/1,356/2,356/3,356/4,357,415, 416, 417, 418,419,420/1,420/2, 421/1, 421/2,422, 423/1, 423/2, 423/3,424/1,424/2, 425/1,425/2,426, 427/1, 440, 441, 442/1, 442/3, 442/4, 442/5,442/6,443/1,443/2,444/1,444/2, 445/1,445/2,446/1,446/2,447/1, 447/2,448/1,448/2,448/3,449,450, 469,470,471,484,485, 486,492.</p> <p>Obręb Kolonia Tomaszówka dz.: 245, 472/2, 248, 249, 250, 251, 252/3, 253, 254, 255, 256, 257, 258, 259, 260, 261, 263, 264/1, 264/2,</p>	
--	--	---	--

		<p>265/1, 265/2, 266, 267, 269, 270, 271, 272, 273, 274, 275, 276, 277, 278, 279, 280, 281, 282, 283, 284, 286, 287, 288, 289, 290, 291, 292, 293, 294, 295, 296, 361 252/1, 252/2, 305, 306, 307, 308, 309, 310, 311, 312, 313, 314, 315, 316, 317, 318, 319, 320, 321, 322, 323, 324, 325, 326, 327, 328, 329, 330, 331, 332, 333, 334, 335, 336/1, 336/2, 336/3, 337, 338, 339, 340, 341/1, 341/2, 342, 344, 362, 363, 364, 365, 374, 380</p> <p>Obwód Kadłubiska dz.: 245/3, 245/4, 245/5, 245/6, 245/7, 246, 247, 248, 249, 250, 251, 252, 255, 452,</p> <p>Obwód Perespa dz.: 1155, 220/2, 222/5, 222/6, 222/7, 223/5, 223/6, 224/2, 224/3, 225/5, 225/6, 225/7, 225/8, 226/7, 233/1, 233/2, 234, 235, 236, 237/1, 237/2, 238, 245, 246, 247, 248, 249, 250/1, 250/5, 250/6, 250/7, 250/8, 251/1, 251/2, 251/4, 251/5, 252/1, 252/2, 882, 883, 884, 899, 916, 1145, 1146, 1147, 1148, 1150, 1153, 1156, 1157, 1158, 1164, 1168, 275/1, 275/2, 275/3, 275/4, 275/5, 276/1, 276/2, 276/3, 276/4, 276/5, 277/1, 277/2, 277/3, 277/4, 277/5, 278/1, 278/2, 278/3, 279/1, 279/2, 280/2, 280/3, 281/2, 281/3, 281/4, 281/5, 282/4, 282/5, 283/7, 283/8, 285/2, 286/1, 286/10, 286/11, 286/12, 286/13, 286/14, 286/15, 286/17, 286/18, 286/19, 286/2, 286/20, 286/21, 286/22, 286/3, 286/4, 286/5, 286/6, 286/7, 286/8, 286/9, 291/1, 291/2, 291/3, 292/1, 292/2, 292/3, 292/4, 292/5, 292/6, 293/1, 293/2, 293/3, 294/3, 294/4, 294/5, 294/6, 295/1, 295/2, 296/1, 296/2, 298/5, 445, 446, 447, 448, 449, 450, 451, 452/1, 452/2, 452/3, 453, 454, 455, 456, 457/1, 457/2, 457/3, 457/4, 458, 459, 460, 461, 462, 463, 464, 465/1, 465/2, 465/51, 466, 466/51, 467/1, 467/2, 468, 469,</p>	
--	--	--	--



		470/1, 470/2, 470/3, 470/4, 471, 472, 473/1, 473/2, 473/3, 474, 475, 476, 477, 478, 479, 480, 481, 482/1, 482/2, 482/3, 483, 484, 485, 835, 917, 918, 928, 930, 933, 1140, 1166, 380/1, 380/2, 380/3, 381, 382/1, 382/2, 383/1, 383/2, 384/1, 384/2, 385/1, 385/2, 385/3, 385/4, 385/5, 385/6, 386/1, 386/2, 387/1, 387/2, 388/1, 388/2, 389/1, 389/2, 390, 391/1, 391/2, 392/1, 392/2, 393/3, 393/4, 393/5, 393/6, 394/1, 394/2, 395/1, 395/2, 396/3, 396/4, 396/5, 396/6, 397/1, 397/2, 398/1, 398/2, 399/1, 399/2, 400/1, 400/2, 401/3, 401/4, 401/5, 401/6, 401/7, 401/8, 402/1, 402/2, 403/1, 403/2, 404/1, 404/2, 405/1, 405/2, 406/1, 406/2, 407/1, 407/2, 408/1, 408/2, 409/1, 409/2, 409/3, 409/4, 410/1, 410/2, 411/1, 411/2, 412/1, 412/2, 413/1, 413/2, 414/1, 414/2, 415/1, 415/2, 415/3, 415/4, 416/1, 416/2, 417/1, 417/2, 418/1, 418/2, 418/3, 418/4, 419/1, 419/2, 419/3, 419/4, 420/1, 420/2, 421/1, 421/2, 422/1, 422/2, 423/1, 423/2, 424/1, 424/2, 425/1, 425/2, 426/1, 426/2, 427/1, 427/2, 428/1, 428/2, 429/1, 429/2, 429/3, 429/4, 430/10, 430/11, 430/12, 430/7, 430/8, 430/9, 431/1, 431/2, 432/1, 432/2, 433/1, 433/2, 434/1, 434/2, 434/3, 434/4, 435/1, 435/2, 435/3, 435/4, 436/1, 436/2, 437/1, 437/2, 438/1, 438/2, 439/1, 439/2, 440/1, 440/2, 441/1, 441/2, 442/1, 442/2, 443/1, 443/2, 443/3, 443/4, 444/2, 444/3, 444/4, 931, 959, 960, 1165, 1166, 486, 487, 488, 489, 490, 491, 492, 493, 494, 495, 496, 497, 498, 499/1, 499/2, 500/1, 500/2, 501/1, 501/2, 501/3, 501/4, 502/1, 502/2, 503/1, 503/2, 503/3, 503/4, 503/5, 503/6, 504/1, 504/2, 505/1, 505/2, 506/1, 506/2, 507/1, 507/2, 508/1, 508/2, 509/1, 509/2, 510/1, 510/2, 511/1, 511/2, 512/1, 512/2, 513/1, 513/2, 514/1, 514/2, 515/1,	
--	--	--	--

		<p>515/2, 516/1, 516/2, 517/1, 517/2, 518/1, 518/2, 519/1, 519/2, 519/3, 519/4, 520/1, 520/2, 521/1, 521/2, 522/1, 522/2, 522/3, 522/4, 522/5, 523/1, 523/2, 524/1, 524/2, 525/1, 525/2, 525/3, 525/4, 526/10, 526/11, 526/12, 526/9, 527/1, 527/2, 527/3, 527/4, 528/1, 528/2, 529/1, 529/2, 530/1, 530/2, 531/1, 531/2, 532/1, 532/2, 533/1, 533/2, 534/3, 534/4, 534/5, 534/6, 535/1, 535/2, 536/1, 536/2, 536/3, 536/4, 536/5, 536/6, 537/1, 537/2, 537/3, 537/4, 538/3, 538/4, 538/5, 538/6, 539/1, 539/2, 539/3, 539/4, 540/1, 540/2, 541/3, 541/4, 541/5, 541/6, 542/3, 542/4, 542/5, 542/6, 543/1, 543/2, 544/1, 544/2, 544/3, 544/4, 545/1, 545/2, 545/3, 545/4, 546/3, 546/4, 546/5, 546/6, 547/1, 547/2, 548/1, 548/2, 549/1, 549/2, 550/1, 550/2, 551/1, 551/2, 552/1, 552/4, 552/5, 552/6, 553/3, 553/4, 553/5, 553/6, 554/1, 554/2, 554/3, 554/4, 555/1, 555/2, 556/1, 556/2, 556/3, 556/4, 556/5, 556/6, 557/1, 557/2, 557/3, 557/4, 557/5, 557/6, 558/1, 558/2, 559/1, 559/2, 560/1, 560/2, 560/61, 560/62, 561/1, 561/2, 562/3, 562/4, 562/5, 562/6, 563/3, 563/4, 563/5, 563/6, 564/1, 564/2, 565/3, 565/4, 565/5, 565/6, 566/1, 566/2, 566/3, 566/4, 567/1, 567/2, 567/3, 567/4, 568/1, 568/2, 569/1, 569/2, 569/3, 569/4, 570/1, 570/2, 571/1, 571/2, 571/3, 571/4, 572/1, 572/2, 573/1, 573/2, 574/1, 574/2, 575/1, 575/2, 576/1, 576/2, 577/1, 577/2, 578/1, 578/2, 579/3, 579/4, 579/5, 579/6, 580/1, 580/2, 581/1, 581/2, 582/1, 582/2, 583/1, 583/2, 584/1, 584/2, 585/1, 585/2, 586/5, 586/6, 587/1, 587/2, 588/1, 588/2, 906, 952, 953, 954, 956, 957, 961, 962, 963, 965, 966, 967, 968,</p> <p>Obwód Rudka dz.: 127, 128, 129, 130, 131, 132, 133, 134, 135, 136, 137,</p>	
--	--	---	--

		<p>138, 139, 140, 141, 142, 143, 144, 146, 147, 148, 149, 150, 151, 152, 153/1, 153/2, 154, 155, 156, 157, 158, 159, 160, 161, 162, 163, 164, 165, 166, 167, 168, 169, 170, 171, 172, 173, 174, 175, 176, 177, 178, 179, 180, 181, 182, 183, 184, 185, 186, 187, 188, 189, 190, 191, 192, 193, 194, 195, 196, 197, 198, 199, 213, 217, 218, 219, 220, 221, 223</p> <p>Obwód Swaryczów dz.: 10, 100, 101, 102, 103/1, 103/2, 104, 105, 106, 107/1, 107/2, 108, 109/1, 109/2, 11, 110, 111, 112, 113, 114/1, 114/2, 115, 116, 117/1, 117/2, 117/3, 118, 119, 12, 120/1, 120/2, 120/3, 121, 122/1, 122/2, 122/3, 123, 124, 125/1, 125/2, 126, 127, 128, 129, 13, 13/1, 130/1, 130/2, 131, 132/1, 132/2, 133, 134/1, 134/2, 135, 136/1, 136/2, 137/1, 137/2, 138/1, 138/2, 139, 14, 15, 16, 163, 164, 165, 166, 167/1, 167/2, 168, 169, 17/1, 17/2, 170, 171, 172, 18, 19, 20, 21, 22, 23, 233, 234, 235, 237, 239, 24, 241/1, 243/1, 243/2, 245, 25, 26/1, 26/2, 26/3, 27/1, 27/2, 27/3, 28/1, 28/2, 29/1, 29/2, 30, 31, 32/1, 32/2, 32/3, 323, 325, 328, 33/1, 33/2, 33/3, 331, 34, 347, 35, 36/1, 36/2, 37/1, 37/2, 38/1, 38/2, 39/1, 39/2, 4, 4/7, 4/8, 40, 41, 42, 43, 44, 45, 46, 47, 48, 49, 5/1, 5/2, 50/1, 50/2, 51/1, 51/2, 52, 53, 54/1, 54/2, 55/1, 55/2, 56/1, 56/2, 57/1, 57/2, 58/1, 58/2, 59/1, 59/2, 6/1, 6/2, 60, 61, 62, 63, 64/1, 64/2, 65, 66, 67, 68, 69/1, 69/2, 70, 71, 72, 73, 74, 75, 76, 77, 78, 79/1, 79/2, 79/3, 80/1, 80/2, 81, 82/1, 82/2, 82/3, 83, 84, 85/1, 85/2, 86, 87, 88, 89, 9, 90/1, 90/2, 91, 92/1, 92/2, 93, 94, 95, 96/1, 96/2, 97, 98, 99</p> <p>Obwód Marysin</p> <p>dz.: 1, 10, 100, 100/51, 101, 102, 103/1, 103/2, 103/3, 104, 105/1, 105/2, 106/3, 106/4, 106/5, 106/6,</p>	
--	--	--	--

		107, 108/1, 108/2, 11/1, 11/2, 12, 124/4, 124/5, 13, 14, 15, 16/1, 16/2, 160/1, 162/1, 163/1, 163/2, 164/1, 165/3, 165/4, 166/1, 167/10, 167/5, 167/6, 167/7, 167/8, 167/9, 168/3, 168/4, 168/5, 17/1, 17/2, 18/1, 18/2, 18/3, 18/4, 19/1, 19/10, 19/2, 19/3, 19/4, 19/5, 19/6, 19/7, 19/8, 19/9, 2, 20, 21/1, 21/2, 22/1, 22/2, 23, 24, 25, 26, 27/1, 27/2, 27/3, 27/4, 28, 29, 3/1, 3/2, 3/3, 30, 31, 32, 33/1, 33/2, 33/3, 34, 35, 36, 37, 38/1, 38/2, 39/1, 39/2, 4, 40/3, 40/4, 40/5, 40/6, 40/7, 40/8, 41/1, 41/2, 41/3, 42/4, 42/5, 43, 44, 45, 46, 47/1, 47/2, 48, 49, 5, 50, 509, 51, 52, 523, 525, 526, 527, 528, 529, 53, 530, 531, 532, 533, 534, 535, 536, 536A, 537, 538, 539, 54/1, 54/2, 54/3, 540, 541, 542, 543, 544, 545, 546, 547, 55, 56/1, 56/2, 57/1, 57/2, 58/1, 58/2, 59/1, 59/2, 6, 60/1, 60/2, 61/10, 61/3, 61/4, 61/5, 61/6, 61/7, 61/8, 61/9, 62/1, 62/2, 62/3, 63/1, 63/2, 64/1, 64/2, 65/1, 65/2, 65/3, 66/1, 66/2, 66/3, 67/1, 67/2, 67/3, 68/1, 68/2, 68/3, 69/1, 69/2, 69/3, 69/4, 7, 70/1, 70/2, 71/1, 71/2, 72/10, 72/11, 72/12, 72/13, 72/17, 72/9, 73/1, 73/2, 74/1, 74/2, 75/1, 75/2, 76/1, 76/2, 77/1, 77/2, 78/1, 78/2, 79/3, 79/4, 79/5, 79/6, 8, 80/1, 80/2, 81/1, 81/2, 81/3, 81/4, 81/5, 81/6, 81/7, 81/8, 81/9, 82/3, 82/4, 82/5, 82/6, 82/7, 82/8, 82/9, 83/3, 83/4, 83/5, 83/6, 83/7, 83/8, 84/1, 84/2, 85/1, 85/2, 86/3, 86/4, 86/5, 86/6, 87/1, 87/2, 87/3, 87/4, 88/1, 88/2, 88/3, 88/4, 89/1, 89/2, 89/3, 89/4, 9, 90/1, 90/2, 91/1, 91/2, 92/1, 92/2, 93/1, 93/2, 94/1, 94/2, 95/1, 95/10, 95/2, 95/3, 95/4, 95/5, 95/6, 95/7, 95/8, 95/9, 96/1, 96/2, 96/3, 97, 98/1, 98/2, 98/51, 99/1, 99/2, 271, 272, 273/1, 273/2, 274/1, 274/2, 274/3, 275/1, 275/2, 276/1, 276/2, 277/1, 277/2, 277/3, 278, 279/1, 279/2, 280/10, 280/11, 280/12, 280/9, 281/10, 281/2, 281/4, 281/5,	
--	--	---	--

		<p>281/6, 281/7, 281/8, 281/9, 282/1, 282/2, 283/1, 283/2, 284/1, 284/2, 284/3, 284/4, 285/1, 285/2, 285/3, 285/4, 286/1, 286/2, 287/1, 287/2, 288/1, 288/2, 289/1, 289/2, 290/1, 291/1, 500, 501, 502, 509</p> <p>Obręb Tuczapy dz.: 115, 116/1, 116/2, 117, 118/1, 118/2, 119/1, 119/2, 120, 121, 122, 123/1, 123/10, 123/2, 123/3, 123/4, 123/5, 123/6, 123/7, 123/8, 123/9, 124/10, 124/11, 124/12, 124/13, 124/14, 124/15, 124/16, 124/17, 124/18, 124/19, 124/2, 124/20, 124/3, 124/4, 124/5, 124/6, 124/7, 124/8, 124/9, 143, 160, 161, 35/5, 35/6, 36/1, 36/2, 37/18, 127.</p> <p>Obręb Niedźwiedzia Góra dz.: 14, 15, 16, 17, 18, 19, 20/1, 20/2, 21, 22, 23/1, 23/2, 24, 25, 26/1, 26/2, 27/1, 27/2, 28/1, 28/2, 280, 283, 285, 286, 287, 288, 289, 29, 30/1, 30/2, 31, 32, 33, 34/1, 34/2, 34/3, 34/4, 35/3, 35/4, 35/5, 35/6, 36, 37, 38, 39, 40/8, 40/9, 41, 42, 43, 44/1, 44/2, 45/1, 45/2, 45/3, 45/4, 46/1, 46/2, 46/3, 47, 48/1, 48/2, 48/3, 49, 50/1, 50/2, 51, 52, 54, 55/1, 55/20</p>	
1903 Lipiennik Loesela ( <i>Liparis loeselii</i> )	Brak potrzeby formułowania specjalnych działań ochronnych o charakterze ochrony czynnej oraz modyfikacji metod gospodarowania. Ochrona populacji i siedliska gatunku w ramach działań ochronnych dla siedliska przyrodniczego 7230	<p>Płaty siedliska występowania gatunku</p> <p>Obręb Antoniówka Komarowska dz.: 737</p> <p>Obręb Śniatycze dz.: 228/2</p>	Właściciel lub posiadacz obszaru
1059 Modraszek teleius ( <i>Maculinea teleius</i> )	Brak potrzeby formułowania specjalnych działań ochronnych o charakterze ochrony czynnej oraz modyfikacji metod gospodarowania. Ochrona populacji i siedliska gatunku w ramach	<p>Płaty siedliska występowania gatunku</p> <p>Obręb Zubowice dz.: 0/4, 10/1, 6/1, 5/5, 5/3, 5/1, 4/1, 678, 3/1, 2/6, 2/4, 1/1, 622, 621/9, 619/2, 610, 611, 612, 613, 614, 615, 616, 617, 618, 609/1, 608, 667</p>	Właściciel lub posiadacz obszaru

	działań ochronnych dla siedliska przyrodniczego 6510 i 6410	Obwód Śniatycze dz.: 1372, 1373, 1374, 1375, 1376, 1377, 1378, 1379, 1380, 1381, 1382, 1383, 1384, 1385, 1386, 1387, 1388, 1389, 1390, 1391, 1392, 1393, 1394, 1395, 1396, 1397, 1398, 1399, 1400, 1401, 1402, 1403, 1404, 1405, 1406, 1407, 1408, 1409, 1410, 1411, 1412, 1413, 1414, 1415/1, 1416, 1416/1, 1417, 1417/1, 1418, 1418/1, 1420, 1421, 1422, 1454, 1455, 1456, 1457, 1458, 1459, 1460, 1461, 1462, 1463, 1464, 1465, 1466, 1467, 1468, 1469, 1470, 1471, 1472, 1473, 1474, 1475, 1476, 1477, 1478, 1479, 1480, 1481, 1482, 1483, 1484, 1485, 1486, 1487, 1488, 1489, 1490, 1550, 1551, 1552, 1553, 1554, 1555, 1556, 1557, 1558, 1560, 1561, 1571, 1572, 421/1, 421/2, 423/1, 423/2, 424, 425, 426, 427, 428, 429, 430, 431, 432/2, 432/3, 432/4, 434, 435, 436, 437, 438, 440, 449/2, 450, 451, 453, 454, 455/1, 455/2, 456, 457, 458, 459, 460, 461, 462, 463, 464, 465, 466, 467, 469, 470/1, 470/2, 471, 472, 473, 475, 476, 477, 478, 479, 480, 481, 483, 484, 485, 486/1, 486/2, 487, 488, 489, 490, 491, 492, 493, 495, 496, 497, 498, 499, 500, 501, 504, 505, 506, 507, 508, 509, 510, 512, 515, 518, 520, 522, 524, 525, 561, 562, 563, 564, 565, 566, 615, 640, 641, 643, 645, 646, 647, 648, 649, 651, 691, 693, 694, 695, 696, 697, 698/1, 698/2, 699/1, 699/2, 699/3, 704, 705, 709, 711, 712, 713, 714, 716, 718, 719, 730/1, 730/2, 736, 738, 743, 745, 748, 749, 749/1, 750, 754, 756, 757/1, 757/2, 758, 759, 760, 761, 762, 764, 765, 766, 767, 768, 770, 771, 772, 773, 774, 775, 776, 779, 780, 781, 782, 784, 785, 786, 787, 788, 791/1, 791/2, 792, 793, 794, 795/1, 795/2, 796, 797, 798, 799, 800, 801, 802, 803, 805/1, 805/2, 807, 808, 810, 811, 812, 813, 814, 815, 816, 817, 819,	
--	---	--	--

		<p>820, 822, 823, 824, 825, 826, 827, 828, 829, 830/1, 830/2, 832, 833, 834, 835, 837, 838, 839, 840, 841, 842, 843, 844, 845, 846, 847, 848, 849, 850, 851, 852, 853, 854, 855, 856, 857, 858, 859, 860, 861, 862, 863, 864, 865, 866, 867, 868, 869, 870, 871, 872, 873, 874, 875, 876, 877, 878, 879, 880, 881, 882, 883, 884, 885, 886, 887, 888, 889, 890, 902, 917, 918, 919, 164, 165, 166, 167, 168, 169, 170, 171, 172, 173, 174, 175, 176, 178, 179, 180, 181, 183, 184, 185, 187, 188, 189, 190, 191, 192, 193, 195, 196, 197, 198, 199, 200/1, 200/2, 201, 202, 203, 204/1, 204/2, 205, 206, 207, 208, 209, 210, 211/1, 211/10, 211/2, 211/3, 211/4, 211/6, 211/7, 211/8, 211/9, 212, 214/1, 214/2, 215/10, 215/11, 215/12, 215/13, 215/2, 215/3, 215/4, 215/5, 215/6, 215/7, 215/8, 215/9, 217/1, 217/2, 217/3, 219/1, 219/2, 219/3, 220, 221, 222, 228/1, 228/2, 228/3, 228/4, 228/5, 228/6, 233/1, 233/10, 233/11, 233/12, 233/2, 233/3, 233/4, 233/5, 233/6, 233/7, 233/8, 233/9, 236, 237, 239, 240, 241, 242, 243, 244, 245, 246, 247, 249, 250, 251, 252, 253, 254, 255/1, 255/2, 257, 258, 259, 260, 261/1, 261/2, 262, 268, 270, 281, 282, 285/2, 288/1, 288/2, 294, 295, 297, 298, 299/1, 299/2, 300/1, 300/2, 301, 302, 304, 305, 306, 307, 308, 309, 310/1, 310/2, 311, 312, 313, 315, 317, 319/1, 319/2, 319/3, 319/4, 319/5, 319/6, 330/2, 330/3, 330/4, 330/5, 330/6, 331, 332, 333/3, 333/4, 333/5, 333/6, 333/7, 333/8, 334, 336, 338, 339, 341/1, 341/2, 352, 353, 354, 911</p> <p>Obwód Wolica Brzozowa dz.: 1, 2, 3, 4, 5, 6, 7, 8, 9, 10, 50, 51, 52, 53, 54, 55, 56, 79, 80, 81, 82, 84, 85, 87, 89, 91, 93, 95, 99, 101, 103, 105, 107, 109,</p>	
--	--	---	--

		<p>Obwód Komarów Osada dz.: 10, 100, 101, 102, 103, 104, 105, 106, 107, 108, 109, 11, 110, 111, 112, 113, 114, 115, 116, 117, 118, 119, 12/1, 12/2, 12/3, 120, 121, 122, 123, 124, 125, 126, 127, 128, 129, 13, 130, 131, 132, 133, 134, 135, 136, 137, 138, 139, 140, 141, 142, 143, 144, 145, 146, 147, 148, 149, 15/1, 15/2, 150, 151, 152, 153, 154, 155, 156, 157, 158/1, 158/2, 159/1, 159/2, 16, 160, 161, 162, 163, 164, 165, 166, 167, 168, 169, 17/1, 17/2, 170, 171, 172, 173, 174, 175, 176, 177, 178/1, 178/2, 179/1, 179/2, 18, 180, 181, 182, 183, 184, 185, 186, 187, 188, 189, 190, 191, 192, 193, 194, 195, 196/1, 196/2, 196/3, 197/1, 197/2, 197/3, 198, 199, 2, 20/1, 20/2, 20/3, 200/1, 200/2, 201/1, 201/2, 202, 203, 204, 205, 206, 207, 208, 209, 21/1, 21/2, 210, 211, 212, 213, 214, 215, 216, 217, 218/1, 218/2, 219/1, 219/2, 22, 220, 221, 222/1, 222/2, 222/3, 223, 224, 225, 226, 227, 228, 229, 230, 231, 232, 233, 234, 235/1, 235/2, 236, 237, 238, 239, 240/1, 240/2, 241, 242, 243, 244/1, 244/2, 245, 246, 247, 248/1, 248/2, 249, 25, 250, 251, 252, 253, 254, 255, 256, 257, 258/1, 258/2, 259, 26, 260, 261, 262, 263, 264, 266, 267, 268, 269, 27, 270, 271/1, 271/2, 271/3, 272/1, 272/2, 272/3, 273, 274, 275, 276, 277, 278, 279, 28, 280, 281, 282, 283, 284, 285/1, 285/2, 286, 287, 288, 289, 29, 290, 291, 292, 293, 294, 295, 296, 297, 298, 299, 30, 300, 301, 302, 303, 304, 305, 306, 307, 308, 309, 31, 310, 311, 312, 313, 314, 315, 316, 317, 318, 319, 32, 320, 321, 322, 323, 324, 325, 326, 327, 328, 329, 33, 330, 331, 332, 333, 334, 335, 336, 337, 338, 339, 34, 34/1, 340, 341, 342, 343, 344, 345, 346, 347, 348, 349, 350, 351, 352, 353, 354, 355, 356, 357, 358, 359, 36, 360,</p>	
--	--	--	--



		<p>361, 362, 363, 364/1, 364/2, 367, 369/1, 369/2, 37, 370/1, 371/1, 371/2, 372, 372/1, 373, 374, 375, 376/2, 377, 378, 379, 38, 380, 381/1, 381/2, 382, 383, 384, 385, 386/1, 386/2, 387, 388, 389, 39, 390, 391/1, 392, 393, 394, 395, 396, 4, 40, 41, 42, 43, 44, 45, 459, 46, 48, 49, 50, 51, 52, 53, 54, 55, 56, 57, 58, 59, 6, 60, 61, 62/1, 62/2, 63, 64, 65, 66, 67, 68, 69, 7, 70, 73/1, 73/2, 73/3, 75, 76, 77, 8, 80, 81, 82, 84, 85, 86/1, 86/2, 86/3, 87, 88, 89, 9, 90, 91, 92/1, 92/2, 93/1, 93/2, 94, 94/1, 95, 96/1, 96/2, 97/1, 97/2, 97/3, 98, 99,</p> <p><b>Obwód Ruszczyzna</b> dz.: 100, 101, 102, 103, 104, 105, 106, 107, 109/9, 210, 211, 212, 345, 346, 347, 348, 349, 350, 351, 352, 353, 386, 387, 388, 389, 390, 391, 392, 393, 394, 408, 409, 410, 411, 412, 413, 414, 415, 416, 417, 418, 419, 420, 421, 422, 423, 424, 425, 426, 427, 460, 461, 462, 463, 464, 465, 466, 467, 468, 469, 470, 471, 472, 473, 474, 475, 476, 477, 478, 479, 480, 481, 482, 483, 484, 485, 486, 487, 488, 489, 490, 491, 492, 493, 494, 495, 497, 498, 499, 500, 501, 502, 503, 504, 505, 506, 507, 508, 509, 510, 511, 512, 513, 514, 515, 516, 517, 518, 519, 520, 521, 522, 523, 524, 525, 526, 527, 528, 529, 530, 531, 532, 533, 534, 535, 536, 537, 538, 539, 540, 541, 542, 543, 544, 95/3, 96/3, 97/7, 97/8, 98/3, 99/2</p> <p><b>Obwód Antoniówka Komarowska</b> dz.: 436/1, 468, 541, 542, 546, 547, 548, 549, 550, 551, 552, 553, 554, 555, 556, 557, 558, 559, 560, 561, 562, 563, 564, 565/1, 565/2, 566, 567, 568, 569, 57, 570, 571, 572/1, 572/2, 573, 574, 575, 576, 577, 578, 579, 580, 581, 582, 583, 584, 585/1, 585/2, 586, 587, 588, 589, 590, 591, 593, 594, 595, 596, 597, 598, 599,</p>	
--	--	---	--

		<p>600, 601, 602, 603, 604, 605, 606, 607, 608, 609/1, 609/2, 610, 611, 612, 613, 614, 615, 616, 617, 618, 619, 620, 621, 622, 623, 624, 625, 626, 627, 628, 629/1, 629/2, 630, 631, 632, 633, 634, 635, 636, 637, 638, 639, 640, 641, 642, 643, 644, 645, 646, 647, 648, 649/1, 649/2, 650, 651, 652, 653, 654, 655, 656, 657, 658, 659, 660, 661, 664, 665, 666, 667, 668, 669, 670, 671, 672, 673, 674, 675, 676, 677, 678, 679, 680, 681, 682, 683, 684, 685, 686, 687, 688, 689, 690, 691, 692, 693/1, 693/2, 694, 695, 696, 697, 698, 699, 700, 701, 702, 703, 704, 705, 706, 707, 708, 709, 710, 711, 712, 713, 714, 715, 716, 717, 718, 719, 720, 721, 722, 723, 724, 725, 726, 727, 728, 729, 730, 731, 732, 733, 734, 735, 736, 737, 783, 784, 785, 786, 787, 808, 811, 812, 814, 817,</p> <p><b>Obwód Kadłubiska</b> dz.: 420, 553/1, 435, 460, 245/3, 245/4, 245/5, 245/6, 245/7, 246, 247, 248, 249, 250, 251, 252, 253, 254, 255, 452, 268, 269, 270, 271, 272/1, 436,</p> <p><b>Obwód Dub:</b></p> <p><u>Ark. 4</u> dz.: 1,2,3,4,5, 6,7,8,28, 32, 35,36, 38, 19, 20,32,33. 34</p> <p><u>Ark. 2</u> dz.: 483,513,452,454,241,453,240, 503, 484, 409,410,411, 412/1,412/4, 412/5,412/6,412/7,413,413/1,414, 415, 416, 417,418,419,420,421,422, 423,424,425,426/1,426/2,427,428, 429,430,431,432, 433, 434, 435, 436, 468, 469, 470,473,</p> <p><u>Ark. 3</u> dz.: 144/2,145/1,145/2,145/3,146, 147/1,147/2,148,149,150/1,150/2, 150/3,151/1,151/2,152, 153/1,153/2,</p>	
--	--	--	--

		154, 155,156/10,156/11,156/12, 156/2,156/3,156/4,157/1,157/3, 157/4,158/5,158/6, 160/5,160/6, 161,  162/1,162/2,163,164/1,164/2,164/3, 164/4,164/5,164/6,164/7,165/1, 165/2,165/3,165/4,166/6,166/7, 166/8,170,171/1,171/2,171/3,172/3, 172/4, 172/5, 172/6,172/7,172/8, 173/1,173/2,174/3, 174/4,174/5, 174/6,175/3,175/4,175/5,175/6, 176/1,176/2, 200/1,200/2,201/1, 201/2,202/1, 202/2, 203/3,203/4, 203/5,203/6,203/7,203/8,204/1, 204/4,204/5,204/6,204/7, 204/8,205/1,205/2,205/3,206/1, 206/2,207/3,207/4,207/5,207/6, 208/3,208/4,208/5,208/6, 209/3, 209/4,209/5,209/6,210/3.210/4, 210/5,210/6,211,212/1,212/2,212/3, 212/4,212/5,213/1,213/2,214, 215/1, 215/2,233/3,234/1,234/2,235/1, 235/2,236/1,236/2,237/1,237/2, 238, 239,240/1,240/2,241, 242,243,244, 245/1, 245/2,245/3,245/4,246/1, 246/2,246/3,247/1,247/2,248,249, 250/1,250/2,251/1,251/2, 251/3, 252/1, 252/2, 253, 254, 255/1,255/2, 256/1,256/2,256/3,256/4,257/1, 257/2,258/1,258/2,258/3, 258/4, 258/5,259/1,259/2, 259/3,259/4, 260/1,260/2,260/3, 298/2,298/3, 298/4, 299/1,299/2,299/3,300/1, 300/2,300/3,300/4,301/1,301/2,302/1 , 302/2,302/3,303,304,305/1,305/2, 306/1,306/2,306/3,306/4,307,308/1, 308/2, 309,310/1,310/2, 310/3,310/4, 310/5,311,312/1,312/2, 312/3,312/4,312/5,313/1,313/2,314,3 15,316/1,316/2,317,318,319/1,335/1, 335/2, 336/2,337/1, 337/2,337/3, 337/4, 344, 345,346,347/1,347/2, 348/3, 348/4, 348/5,348/6,348/7, AR_3.348/8, 348/9,349/1,349/2, 349/3, 350, 350/1, 351/1,351/2, 352/1, 352/353/1, 353/2, 353/3,354,355,356/1,356/2,356/3, 356/4, 357,371/1,378,379, 380,	
--	--	--	--

		<p>381/1,381/2,382,383,384,385,386, 387,388/1,389/1,390,391,392/1, 392/2,392/3, 393/4,393/6,394/5, 394/6,395/2396/2,397/2,398/1, 398/2,399/1,399/2,400/1,400/2,401/1 , 401/2, 402/1,402/2,403/1,403/2, 404/1, 404/2,405, 406/1,406/2, 407/1, 407/2, 408/1,408/2, 409/1,409/2,410/1,410/2,411/1,411/2 , 412/1, 412/2,413/1,413/2,413/3, 413/4, 414, 415, 416,417,418,419, 420/1, 420/2, 421/1, 421/2,422, 423/1, 423/2, 423/3, 424/1, 424/2, 425/1,425/2,.426, 427/1,427/2,428, 429, 430/1, 430/2, 430/3, 430/4, 431/1,431/2,431/3, 431/4, 431/5, 431/6,431/7,432/1, 432/2, 432/3, 433/1, 433/2,434/1,434/2, 434/3, 434/4,.434/5,434/6,435, 436/1, 436/2,436/3,436/4, 436/5, 436/6, 437/1, 437/2, 437/3,438, 439,440, 441,442/1, 442/3, 442/4,442/5, 442/6, 443/1,443/2,444/1,444/2, 445/1, 445/2,446/1,446/2,447/1, 447/2,448/1, 448/2, 448/3,449,450, 462, 464, 465, 469, 470, 472,479, 484,485,486, 487, 492,</p> <p>Obwód Tuczapy dz.: 1, 10/6, 10/2, 10/9, 115, 116/1, 116/2, 117, 118/1, 118/2, 119/1, 119/2, 120, 121, 122, 123/1, 123/10, 123/2, 123/3, 123/4, 123/5, 123/6, 123/7, 123/8, 123/9, 124/10, 124/11, 124/12, 124/13, 124/14, 124/15, 124/16, 124/17, 124/18, 124/19, 124/2, 124/20, 124/3, 124/4, 124/5, 124/6, 124/7, 124/8, 124/9, 143, 160, 161</p> <p>Obwód Tomaszówka dz.: 242, 245, 247/1, 247/2, 248, 249, 250, 251, 252/1, 252/2, 252/3, 253, 254, 255, 256, 257, 258, 259, 260, 261, 263, 264/1, 264/2, 265/1, 265/2, 266, 267, 269, 270, 271, 272, 273, 274, 275, 276, 277, 278, 279, 280, 281, 282, 283, 284, 285, 286, 287,</p>	
--	--	---	--

		<p>288, 289, 290, 291, 292, 293, 294, 295, 296, 297, 298, 299, 300, 301, 305, 306, 307, 308, 309, 310, 311, 312, 313, 314, 315, 316, 317, 318, 319, 320, 321, 322, 323, 324, 325, 326, 327, 328, 329, 330, 331, 332, 333, 334, 335, 336/1, 336/2, 336/3, 337, 338, 339, 340, 341/1, 341/2, 342, 344, 346, 347, 348, 349, 350, 351, 352, 353, 354, 355, 356, 357/1, 357/2, 358, 360, 361, 362, 363, 364, 365, 366, 367, 368/1, 368/2, 369, 370, 371, 372, 373, 374, 380,</p> <p>Obwód Swaryczów dz.: 10, 100, 101, 102, 103/1, 103/2, 104, 105, 106, 107/1, 107/2, 108, 109/1, 109/2, 11, 110, 111, 112, 113, 114/1, 114/2, 115, 116, 117/1, 117/2, 117/3, 118, 119, 12, 120/1, 120/2, 120/3, 121, 122/1, 122/2, 122/3, 123, 124, 125/1, 125/2, 126, 127, 128, 129, 13, 13/1, 130/1, 130/2, 131, 132/1, 132/2, 133, 134/1, 134/2, 135, 136/1, 136/2, 137/1, 137/2, 138/1, 138/2, 139, 14, 140, 141, 142/1, 142/2, 143, 144/1, 144/2, 145, 146, 147, 148, 149/1, 149/2, 15, 150, 151, 152/1, 152/2, 152/3, 153/1, 153/2, 154/1, 154/2, 155, 156, 157, 158, 159, 16, 160, 161, 162, 163, 164, 165, 166, 167/1, 167/2, 168, 169, 17/1, 17/2, 170, 171, 172, 173/1, 173/2, 174, 175, 176, 177/1, 177/2, 18, 19, 191/1, 191/2, 193, 194, 20, 21, 22, 23, 233, 234, 235, 236, 237, 239, 24, 241/1, 243/2, 245, 246, 248, 25, 250, 26/1, 26/2, 26/3, 27/1, 27/2, 27/3, 28/1, 28/2, 29/1, 29/2, 30, 31, 32/1, 32/2, 32/3, 323, 325, 326, 328, 33/1, 33/2, 33/3, 331, 34, 347, 35, 36/1, 36/2, 37/1, 37/2, 38/1, 38/2, 39/1, 39/2, 4, 4/7, 4/8, 40, 41, 42, 43, 44, 45, 46, 47, 48, 49, 5/1, 5/2, 50/1, 50/2, 51/1, 51/2, 52, 53, 54/1, 54/2, 55/1, 55/2, 56/1, 56/2, 57/1, 57/2, 58/1, 58/2, 59/1, 59/2, 6/1, 6/2, 60, 61, 62, 63, 64/1, 64/2, 65, 66, 67, 68,</p>	
--	--	---	--

		<p>69/1, 69/2, 70, 71, 72, 73, 74, 75, 76, 77, 78, 79/1, 79/2, 79/3, 80/1, 80/2, 81, 82/1, 82/2, 82/3, 83, 84, 85/1, 85/2, 86, 87, 88, 89, 9, 90/1, 90/2, 91, 92/1, 92/2, 93, 94, 95, 96/1, 96/2, 97, 98, 99,</p> <p><b>Obwód Rudka</b></p> <p>dz.: 127, 128, 129, 130, 131, 132, 133, 134, 135, 136, 137, 138, 139, 140, 141, 142, 143, 144, 146, 147, 148, 149, 150, 151, 152, 153/1, 153/2, 154, 155, 156, 157, 158, 159, 160, 161, 162, 163, 164, 165, 166, 167, 168, 169, 170, 171, 172, 173, 174, 175, 176, 177, 178, 179, 180, 181, 182, 183, 184, 185, 186, 187, 188, 189, 190, 191, 192, 193, 194, 195, 196, 197, 198, 199, 213, 216, 217, 218, 219, 220, 221, 223,</p> <p><b>Obwód Perespa</b></p> <p>dz.: 1136, 1138, 1140, 1145, 1146, 1147, 1148, 1150, 1152, 1153, 1154, 1155, 1156, 1157, 1158, 1159, 1160, 1164, 1165, 1166, 1168, 218/4, 218/5, 218/6, 219/3, 219/4, 220/2, 222/5, 222/6, 222/7, 223/5, 223/6, 224/2, 224/3, 225/5, 225/6, 225/7, 225/8, 233/1, 233/2, 234, 235, 236, 237/1, 237/2, 238, 245, 246, 247, 248, 249, 250/1, 250/5, 250/6, 250/7, 250/8, 251/1, 251/2, 251/4, 251/5, 252/1, 252/2, 252/3, 275/1, 275/2, 275/3, 275/4, 275/5, 276/1, 276/2, 276/3, 276/4, 276/5, 277/1, 277/2, 277/3, 277/4, 277/5, 278/1, 278/2, 278/3, 279/1, 279/2, 280/1, 280/2, 280/3, 281/1, 281/2, 281/3, 281/4, 281/5, 282/1, 282/2, 282/3, 282/4, 282/5, 283/1, 283/2, 283/5, 283/6, 283/7, 283/8, 284/1, 284/2, 284/3, 284/4, 285/2, 285/3, 285/4, 285/5, 285/6, 285/7, 285/8, 286/1, 286/10, 286/11, 286/12, 286/13, 286/14, 286/15, 286/17, 286/18, 286/19, 286/2, 286/20, 286/21, 286/22, 286/3, 286/4, 286/5, 286/6, 286/7,</p>	
--	--	---	--

		286/8, 286/9, 287/1, 287/2, 287/3, 288/1, 288/2, 289/1, 289/2, 289/3, 289/4, 290, 291/1, 291/2, 291/3, 292/1, 292/2, 292/3, 292/4, 292/5, 292/6, 293/1, 293/2, 293/3, 294/3, 294/4, 294/5, 294/6, 295/1, 295/2, 296/1, 296/2, 297/1, 297/2, 298/3, 298/4, 298/5, 298/6, 299/1, 299/2, 300/1, 300/2, 301/4, 301/5, 301/6, 301/7, 301/8, 302/2, 302/3, 302/4, 303/1, 303/2, 304/1, 304/2, 305/1, 305/2, 306/1, 306/2, 380/1, 380/2, 380/3, 381, 382/1, 382/2, 383/1, 383/2, 384/1, 384/2, 385/1, 385/2, 385/3, 385/4, 385/5, 385/6, 386/1, 386/2, 387/1, 387/2, 388/1, 388/2, 389/1, 389/2, 390, 391/1, 391/2, 392/1, 392/2, 393/3, 393/4, 393/5, 393/6, 394/1, 394/2, 395/1, 395/2, 396/3, 396/4, 396/5, 396/6, 397/1, 397/2, 398/1, 398/2, 399/1, 399/2, 400/1, 400/2, 401/3, 401/4, 401/5, 401/6, 401/7, 401/8, 402/1, 402/2, 403/1, 403/2, 404/1, 404/2, 405/1, 405/2, 406/1, 406/2, 407/1, 407/2, 408/1, 408/2, 409/1, 409/2, 409/3, 409/4, 410/1, 410/2, 411/1, 411/2, 412/1, 412/2, 413/1, 413/2, 414/1, 414/2, 415/1, 415/2, 415/3, 415/4, 416/1, 416/2, 417/1, 417/2, 418/1, 418/2, 418/3, 418/4, 419/1, 419/2, 419/3, 419/4, 420/1, 420/2, 421/1, 421/2, 422/1, 422/2, 423/1, 423/2, 424/1, 424/2, 425/1, 425/2, 426/1, 426/2, 427/1, 427/2, 428/1, 428/2, 429/1, 429/2, 429/3, 429/4, 430/10, 430/11, 430/12, 430/7, 430/8, 430/9, 431/1, 431/2, 432/1, 432/2, 433/1, 433/2, 434/1, 434/2, 434/3, 434/4, 435/1, 435/2, 435/3, 435/4, 436/1, 436/2, 437/1, 437/2, 438/1, 438/2, 439/1, 439/2, 440/1, 440/2, 441/1, 441/2, 442/1, 442/2, 443/1, 443/2, 443/3, 443/4, 444/2, 444/3, 444/4, 445, 446, 447, 448, 449, 450, 451, 452/1, 452/2, 452/3, 453, 454, 455, 456, 457/1, 457/2, 457/3, 457/4, 458, 459, 460, 461, 462, 463, 464, 465/1,	
--	--	--	--

		465/2, 465/51, 466, 466/51, 467/1, 467/2, 468, 469, 470/1, 470/2, 470/3, 470/4, 471, 472, 473/1, 473/2, 473/3, 474, 475, 476, 477, 478, 479, 480, 481, 482/1, 482/2, 482/3, 483, 484, 485, 486, 487, 488, 489, 490, 491, 492, 493, 494, 495, 496, 497, 498, 499/1, 499/2, 500/1, 500/2, 501/1, 501/2, 501/3, 501/4, 502/1, 502/2, 503/1, 503/2, 503/3, 503/4, 503/5, 503/6, 504/1, 504/2, 505/1, 505/2, 506/1, 506/2, 507/1, 507/2, 508/1, 508/2, 509/1, 509/2, 510/1, 510/2, 511/1, 511/2, 512/1, 512/2, 513/1, 513/2, 514/1, 514/2, 515/1, 515/2, 516/1, 516/2, 517/1, 517/2, 518/1, 518/2, 519/1, 519/2, 519/3, 519/4, 520/1, 520/2, 521/1, 521/2, 522/1, 522/2, 522/3, 522/4, 522/5, 523/1, 523/2, 524/1, 524/2, 525/1, 525/2, 525/3, 525/4, 526/10, 526/11, 526/12, 526/9, 527/1, 527/2, 527/3, 527/4, 528/1, 528/2, 529/1, 529/2, 530/1, 530/2, 531/1, 531/2, 532/1, 532/2, 533/1, 533/2, 534/3, 534/4, 534/5, 534/6, 535/1, 535/2, 536/1, 536/2, 536/3, 536/4, 536/5, 536/6, 537/1, 537/2, 537/3, 537/4, 538/3, 538/4, 538/5, 538/6, 539/1, 539/2, 539/3, 539/4, 540/1, 540/2, 541/3, 541/4, 541/5, 541/6, 542/3, 542/4, 542/5, 542/6, 543/1, 543/2, 544/1, 544/2, 544/3, 544/4, 545/1, 545/2, 545/3, 545/4, 546/3, 546/4, 546/5, 546/6, 547/1, 547/2, 548/1, 548/2, 549/1, 549/2, 550/1, 550/2, 551/1, 551/2, 552/1, 552/4, 552/5, 552/6, 553/3, 553/4, 553/5, 553/6, 554/1, 554/2, 554/3, 554/4, 555/1, 555/2, 556/1, 556/2, 556/3, 556/4, 556/5, 556/6, 557/1, 557/2, 557/3, 557/4, 557/5, 557/6, 558/1, 558/2, 559/1, 559/2, 560/1, 560/2, 560/61, 560/62, 561/1, 561/2, 562/3, 562/4, 562/5, 562/6, 563/3, 563/4, 563/5, 563/6, 564/1, 564/2, 565/3, 565/4, 565/5, 565/6, 566/1, 566/2, 566/3, 566/4, 567/1, 567/2, 567/3, 567/4, 568/1,	
--	--	--	--



		<p>568/2, 569/1, 569/2, 569/3, 569/4, 570/1, 570/2, 571/1, 571/2, 571/3, 571/4, 572/1, 572/2, 573/1, 573/2, 574/1, 574/2, 575/1, 575/2, 576/1, 576/2, 577/1, 577/2, 578/1, 578/2, 579/3, 579/4, 579/5, 579/6, 580/1, 580/2, 581/1, 581/2, 582/1, 582/2, 583/1, 583/2, 584/1, 584/2, 585/1, 585/2, 586/5, 586/6, 587/1, 587/2, 588/1, 588/2, 835, 882, 883, 884, 899, 906, 916, 917, 918, 928, 930, 931, 933, 952, 953, 954, 956, 957, 958, 959, 960, 961, 962, 963, 965, 966, 967, 968, 969,</p> <p>Obwód Marysin dz.: 1, 10, 100, 100/51, 101, 102, 103/1, 103/2, 103/3, 104, 105/1, 105/2, 106/3, 106/4, 106/5, 106/6, 107, 108/1, 108/2, 108/3, 108/4, 109/1, 109/2, 11/1, 11/2, 12, 124/4, 124/5, 13, 14, 15, 16/1, 16/2, 160/1, 162/1, 163/1, 163/2, 164/1, 165/3, 165/4, 166/1, 167/10, 167/5, 167/6, 167/7, 167/8, 167/9, 168/3, 168/4, 168/5, 17/1, 17/2, 18/1, 18/2, 18/3, 18/4, 19/1, 19/10, 19/2, 19/3, 19/4, 19/5, 19/6, 19/7, 19/8, 19/9, 2, 20, 21/1, 21/2, 22/1, 22/2, 23, 24, 25, 26, 27/1, 27/2, 27/3, 27/4, 28, 29, 3/1, 3/2, 3/3, 30, 31, 32, 33/1, 33/2, 33/3, 34, 35, 36, 37, 38/1, 38/2, 39/1, 39/2, 4, 40/3, 40/4, 40/5, 40/6, 40/7, 40/8, 41/1, 41/2, 41/3, 42/4, 42/5, 43, 44, 45, 46, 47/1, 47/2, 48, 49, 5, 50, 505, 509, 51, 510, 516, 52, 523, 524, 525, 526, 527, 528, 529, 53, 530, 531, 532, 533, 534, 535, 536, 536A, 537, 538, 539, 54/1, 54/2, 54/3, 540, 541, 542, 543, 544, 545, 546, 547, 55, 56/1, 56/2, 57/1, 57/2, 58/1, 58/2, 59/1, 59/2, 6, 60/1, 60/2, 61/10, 61/3, 61/4, 61/5, 61/6, 61/7, 61/8, 61/9, 62/1, 62/2, 62/3, 63/1, 63/2, 64/1, 64/2, 65/1, 65/2, 65/3, 66/1, 66/2, 66/3, 67/1, 67/2, 67/3, 68/1, 68/2, 68/3, 69/1, 69/2, 69/3, 69/4, 7, 70/1, 70/2, 71/1, 71/2, 72/10, 72/11, 72/12,</p>	
--	--	---	--

		<p>72/13, 72/17, 72/9, 73/1, 73/2, 74/1, 74/2, 75/1, 75/2, 76/1, 76/2, 77/1, 77/2, 78/1, 78/2, 79/3, 79/4, 79/5, 79/6, 8, 80/1, 80/2, 81/1, 81/2, 81/3, 81/4, 81/5, 81/6, 81/7, 81/8, 81/9, 82/3, 82/4, 82/5, 82/6, 82/7, 82/8, 82/9, 83/3, 83/4, 83/5, 83/6, 83/7, 83/8, 84/1, 84/2, 85/1, 85/2, 86/3, 86/4, 86/5, 86/6, 87/1, 87/2, 87/3, 87/4, 88/1, 88/2, 88/3, 88/4, 89/1, 89/2, 89/3, 89/4, 9, 90/1, 90/2, 91/1, 91/2, 92/1, 92/2, 93/1, 93/2, 94/1, 94/2, 95/1, 95/10, 95/2, 95/3, 95/4, 95/5, 95/6, 95/7, 95/8, 95/9, 96/1, 96/2, 96/3, 97, 98/1, 98/2, 98/51, 99/1, 99/2, 271, 272, 273/1, 273/2, 274/1, 274/2, 274/3, 275/1, 275/2, 276/1, 276/2, 277/1, 277/2, 277/3, 278, 279/1, 279/2, 280/10, 280/11, 280/12, 280/9, 281/10, 281/2, 281/4, 281/5, 281/6, 281/7, 281/8, 281/9, 282/1, 282/2, 283/1, 283/2, 284/1, 284/2, 284/3, 284/4, 285/1, 285/2, 285/3, 285/4, 286/1, 286/2, 287/1, 287/2, 288/1, 288/2, 289/1, 289/2, 290/1, 290/2, 291/1, 291/2, 292/1, 292/2, 293, 294/1, 294/2, 294/3, 500, 501, 502, 509</p> <p>Obręb Niedźwiedzia Góra dz.: 14, 15, 16, 17, 18, 19, 20/1, 20/2, 21, 22, 23/1, 23/2, 24, 25, 26/1, 26/2, 27/1, 27/2, 28/1, 28/2, 280, 283, 285, 286, 287, 288, 289, 29, 30/1, 30/2, 31, 32, 33, 34/1, 34/2, 34/3, 34/4, 35/3, 35/4, 35/5, 35/6, 36, 37, 38, 39, 40/8, 40/9, 41, 42, 43, 44/1, 44/2, 45/1, 45/2, 45/3, 45/4, 46/1, 46/2, 46/3, 47, 48/1, 48/2, 48/3, 49, 50/1, 50/2, 51, 52, 54, 55/1, 55/2</p>	
<p>1060 Czerwończyk nieparek (<i>Lycaena dispar</i>)</p>	<p>Brak potrzeby formułowania specjalnych działań ochronnych o charakterze ochrony czynnej oraz modyfikacji metod gospodarowania. Ochrona populacji i siedliska gatunku w ramach działań ochronnych dla</p>	<p>Płaty siedliska występowania gatunku</p> <p>Obręb Dub:</p> <p><u>Ark. 4</u> dz.: 1,2,28,3,32,35,36,37,38,4,5,6,7,</p>	<p>Właściciel lub posiadacz obszaru</p>

	siedliska przyrodniczego 6510 i 6410	8,19,20,31,33,34  <u>Ark. 2</u> dz.:239,240,241,242/2,242/3,258, 259,260/1,260/2,260/3,260/4,261, 262,263,264,265,266,267,268, 269, 270,271,272,273, 274,275, 276, 277,278,279,280,281,282,283, 284, 285,286,287,288,289,290,291, 292, 293,294,295,296,297,298,299,300, 301,302,303,304,305,306,307,308, 309, 400,401,402,403, 404, 405, 406,407,408,409,.410, 411,412/1, 412/4,412/5,412/6,412/7,413,413/1, 427, 428, 429,430, 431,432, 433, 434,435,436,438,451,452,453, 454, 455, 456,457,458,459,460, 461, 462,468,469,483,484,486,487/1, 487/2,487/3,487/4,487/5,488, 489, 490,491,492,493,499,501,503,507, 508, 509,510,513,63,64,65,66,67, 68,69,70,76, 77,78,  <u>Ark. 3</u> dz.:137/2,137/3,137/4,137/5,137/6, 137/7,138,139,140,141/1,141/2, 142/1,142/2,143,144/2,144/3, 144/4,145/1,145/2,145/3, 146, 147/1,147/2,148,149,150/1,150/2, 150/3,151/1,151/2,152,153/1, 153/2,154,155,156/10,156/11, 156/12,156/2,156/3,156/4,157/1, 157/3,157/4,158/5,158/6,160/5, 160/6,161,162/1,162/2,163,164/1, 164/2,164/3,164/4,164/5,164/6, 164/7,165/1,165/2,165/3,165/4, 166/6,166/7,166/8,170,171/1, 171/2, 171/3,172/3,172/4,172/5,172/6, 172/7,172/8,173/1,173/2,174/3, 174/4,174/5,174/6,175/3,175/4, 175/5,175/6,176/1,176/2,200/1, 200/2,201/1,201/2,202/1,202/2, 203/3,203/4,203/5,203/6,203/7, A203/8,204/1,04/4,204/5,204/6, 204/7,204/8,205/1,205/2,205/3, 206/1,206/2,207/3,207/4, 207/5, 207/6,208/3,208/4,208/5, 208/6, 209/3,209/4,209/5,209/6, 210/3, 210/4,210/5,210/6,211,212/1,	
--	---	---	--

		<p>212/2,212/3,212/4,212/5,213/1, 213/2,214,215/1,215/2,216/1, 216/2,217,218/1,218/2, 218/3, 219/1,219/2,219/3,219/4,220/1, 220/2, 220/3, 221, 222, 223/1, 223/2,224,225,226,227,228,229, 230/1,230/2,230/3,230/4,231, 232/1,232/2,232/3,233/1,233/2, 233/3,234/1,234/2,235/1,235/2, 236/1,236/2,237/1,237/2,238,239, 240/1,240/2,241,242,243,244, 245/1,245/2,245/3,245/4,246/1, 246/2,246/3,247/1,247/2,248,249,</p> <p>250/1,250/2,251/1,251/2, 251/3, 252/1,252/2,253,254,255/1, 255/2, 256/1,256/2,256/3,256/4,257/1, 257/2,258/1,258/2,258/3,258/4, 258/5,259/1,259/2,259/3,259/4, 260/1,260/2,260/3,261/2,261/3, 261/4,262,263,264/1,264/2,264/3, 264/4, 265, 266,267,268, 269, 270/1,270/2,270/3,271,272/1, 272/2, 272/3,273,274/1,274/2, 274/3, 275,276,277,278, 279/1, 279/2,279/3, 279/4,279/5,280, 281/1, 281/2,282,283, 284,285/1, 285/2,285/3,285/4,285/5,286/1, 286/2,287,288,289, 290/1,290/2, 290/3,290/4,291,292,293,294, 295/1,295/2,296/1,296/2,296/3, 297,298/1,298/2,298/3,298/4, 299/1,299/2,299/3,300/1,300/2, 300/3,300/4,301/1,301/2,302/1, 302/2,302/3,303,304,305/1, 305/2, 306/1,306/2,306/3, 306/4,307, 308/1,308/2,309,310/1,310/2, 310/3,310/4,310/5,311,312/1, 312/2,312/3,312/4,312/5,313/1, 313/2,314,315,316/1,316/2,317, 318,319/1,319/2,320/1,320/2,321, 322, 323,324/1,324/2,325,326,327, 328,329,330/1,330/2,330/3,331, 332,333, 334,335/1,335/2,336/2, 336/3, 336/4,337/1,337/2,337/3, 337/4,338/1,338/2,338/3,338/4, 339/1,339/2,340/1,340/2,340/3, 341/1,341/2,341/3,341/4,342,343,</p>	
--	--	--	--

		<p>344,345,346,347/1,347/2,348/3, 348/4,348/5,348/6,348/7,348/8, 348/9,349/1,349/2,349/3,350, 350/1,351/1351/2,352/1,352/2, 353/1,353/2,353/3,354,355,356/1, 356/2,356/3,356/4, 357,358/1, 358/2,358/3,359,360,361/2,361/4, 361/5,362,363/1,363/2, 363/3, 364/1,364/2,365, 366/5, 366/6, 366/7,367/3,367/4,367/5,367/6, 368/1,368/2,369/1,369/2,370/3, 370/4,370/5,370/6,371/1,371/2, 372, 373, 374,375/1,375/2,376/1, 376/2,376/3,377,378,379,380,</p> <p>381/1,381/2,382,383,384,385, 386, 387,388/1,388/2,389/1,389/2, 390, 391,392/1,392/2,392/3,393/3, 393/4, 393/5,393/6,394/3,394/4, 394/5,394/6,395/1, 395/2,396/1, 396/2,397/1,397/2,398/1,398/2, 399/1,399/2,400/1,400/2,401/1, 401/2,402/1,402/2,403/1,403/2, 404/1,404/2,405,406/1,406/2, 407/1,407/2,408/1,408/2, 409/1, 409/2,410/1,410/2,411/1,411/2, 412/1,412/2,413/1,413/2,413/3, 413/4,414,415,416,417,418, 419, 420/1,420/2,421/1,421/2, 422, 423/1,423,423/3,424/1,424/2, 425/1,425/2,426,427/1,427/2, 428, 429, 430/1,430/2,430/3,430/4, 431/1,431/2,431/3,431/4,431/5, 431/6,431/7,432/1,432/2,432/3, 433/1,433/2,434/1,434/2, 434/3, 434/4,434/5,434/6,435,436/1, 436/2,436/3,436/4,436/5,436/6, 437/1437/2,437/3,438,439,440, 441,442/1,442/3,442/4,442/5, 442/6,443/1,443/2,444/1,444/2, 445/1,445/2,446/1,44447/1, 447/2, 448/1, 448/2,448/3,449,450,462, 463,464,465,469,470, 471,472, 479, 484, 485,486,487, 488, 492.</p> <p>Obwód Śniatycze dz.: 1372, 1373, 1374, 1375, 1376, 1377, 1378, 1379, 1380, 1381, 1382, 1383, 1384, 1385, 1386, 1387, 1388,</p>	
--	--	---	--

		1389, 1390, 1391, 1392, 1393, 1394, 1395, 1396, 1397, 1398, 1399, 1400, 1401, 1402, 1403, 1404, 1405, 1406, 1407, 1408, 1409, 1410, 1411, 1412, 1413, 1414, 1415/1, 1416, 1416/1, 1417, 1417/1, 1418, 1418/1, 1561, 1571, 1572, 161/1, 161/2, 162, 163, 164, 165, 171, 172, 173, 174, 175, 176, 178, 179, 180, 181, 183, 184, 185, 187, 188, 189, 190, 191, 192, 193, 195, 196, 197, 198, 199, 200/1, 200/2, 201, 202, 203, 204/1, 204/2, 205, 206, 207, 208, 209, 210, 211/1, 211/10, 211/2, 211/3, 211/4, 211/6, 211/7, 211/8, 211/9, 212, 214/1, 214/2, 215/10, 215/11, 215/12, 215/13, 215/2, 215/3, 215/4, 215/5, 215/6, 215/7, 215/8, 215/9, 217/1, 217/2, 217/3, 219/1, 219/2, 219/3, 220, 221, 222, 228/1, 228/2, 228/3, 228/4, 228/5, 228/6, 233/1, 233/10, 233/11, 233/12, 233/2, 233/3, 233/4, 233/5, 233/6, 233/7, 233/8, 233/9, 236, 237, 239, 240, 241, 242, 243, 244, 245, 246, 247, 249, 250, 251, 252, 253, 254, 255/1, 255/2, 257, 258, 259, 260, 261/1, 261/2, 262, 268, 269, 270, 279, 281, 282, 283, 284/1, 284/2, 285/1, 285/2, 287, 288/1, 288/2, 289, 291, 294, 295, 297, 298, 299/1, 299/2, 300/1, 300/2, 301, 302, 304, 305, 306, 307, 308, 309, 310/1, 310/2, 311, 312, 313, 315, 317, 319/1, 319/2, 319/3, 319/4, 319/5, 319/6, 320, 322/1, 322/2, 322/3, 323, 326, 327, 328, 329/1, 329/2, 330/2, 330/3, 330/4, 330/5, 330/6, 331, 332, 333/1, 333/2, 333/3, 333/4, 333/5, 333/6, 333/7, 333/8, 334, 336, 338, 339, 341/1, 341/2, 341/3, 341/4, 342/1, 342/2, 345, 346, 348, 349/1, 349/2, 349/3, 350, 351, 352, 353, 354, 355, 356, 357, 358, 359, 360, 361, 362, 363, 364, 366, 367, 368, 369, 370, 373, 374, 375, 376, 377, 418, 419, 440, 442, 443, 444, 445, 446, 447, 448, 449/1, 449/2, 450, 480, 481, 489, 501, 504,	
--	--	---	--

		<p>505, 506, 507, 508, 509, 510, 512, 515, 518, 520, 522, 524, 525, 566, 615, 766, 773, 774, 775, 776, 779, 780, 781, 782, 784, 785, 786, 787, 788, 810, 811, 813, 814, 815, 816, 819, 820, 822, 823, 824, 825, 826, 827, 828, 829, 830/1, 830/2, 832, 833, 834, 835, 837, 838, 839, 840, 841, 842, 843, 844, 845, 846, 847, 848, 849, 850, 851, 852, 853, 854, 855, 856, 857, 858, 859, 860, 861, 862, 863, 864, 865, 866, 867, 868, 869, 870, 871, 872, 873, 874, 875, 876, 877, 878, 879, 880, 881, 882, 883, 884, 885, 886, 887, 888, 889, 890, 902, 904, 905, 908, 909, 910, 911, 912, 917, 918, 920, 920/1</p> <p><b>Obwód Kadłubiska</b> dz.: 373, 374, 375, 405, 406, 407, 408, 409, 410, 411, 412, 413, 414, 415, 416, 417, 418, 419, 420, 421, 422, 423, 424, 425/1, 425/2, 427, 428, 429, 430, 431, 432, 434, 435, 453/1, 459, 460, 245/3, 245/4, 245/5, 245/6, 245/7, 246, 247, 248, 249, 250, 251, 252, 253, 254, 255, 256, 257, 262, 263/1, 264, 265, 266, 267/1, 268, 269, 270, 271, 272/1, 436, 452</p> <p><b>Obwód Tuczap</b> dz.: 1, 10/2, 10/5, 10/6, 10/8, 10/9, 11/1, 11/4, 12/2, 13/1, 13/5, 23/1, 23/3, 24/1, 24/4, 125</p> <p><b>Obwód Zubowice</b> dz.: 1, 1/1, 10/1, 10/3, 10/4, 10/5, 11, 12, 13/1, 13/2, 14, 14/1, 14/2, 15, 16, 17, 17/1, 18/4, 18/5, 18/6, 18/7, 18/8, 18/9, 19, 19/1, 2/4, 2/6, 20/1, 20/2, 20/5, 20/6, 20/7, 20/8, 21/1, 21/2, 21/3, 215/1, 216/1, 22/1, 22/2, 23, 24, 25/1, 25/2, 254/1, 257/1, 26/1, 27, 28, 3/1, 4/1, 5/1, 5/3, 5/5, 6/1, 608, 609/1, 609/2, 610, 611, 612, 613, 614, 615, 616, 617, 618, 619/2,</p>	
--	--	---	--

		<p>620/1, 621/1, 622, 623, 624, 625, 626/1, 626/2, 627, 628, 629, 630, 631, 632, 633, 634, 635/1, 635/2, 635/3, 635/4, 636, 637, 638, 639, 640, 641, 642, 643/1, 643/2, 643/3, 643/4, 643/5, 644, 645, 646, 647/1, 647/2, 648, 649, 650, 651, 665, 667, 678,</p> <p>Obwód Wolica Brzozowa</p> <p>dz.: 1, 2, 3, 4, 5, 6, 7, 8, 9, 10, 50, 51, 52, 53, 54, 55, 56, 79, 80, 81, 82, 84, 85, 87, 89, 91, 93, 95, 99, 101, 103, 105, 107, 109,</p> <p>Obwód Komarów Osada</p> <p>dz.: 10, 103, 11, 12/1, 12/2, 12/3, 13, 15/1, 15/2, 16, 17/1, 17/2, 18, 2, 20/1, 20/2, 20/3, 21/1, 21/2, 22, 268, 269, 271/1, 271/2, 271/3, 273, 275, 277, 279, 281, 283, 285/1, 287, 289, 291, 293, 295, 297, 299, 301, 303, 305, 307, 309, 311, 313, 315, 317, 319, 321, 323, 325, 327, 329, 331, 333, 335, 337, 339, 340, 341, 342, 343, 344, 345, 346, 347, 348, 349, 350, 351, 352, 353, 354, 355, 356, 357, 358, 4, 48, 57, 6, 7, 8, 82, 9, 94,</p> <p>Obwód Komarów Dolny dz.: 217, 218, 219, 220, 221, 222, 223, 224, 225, 226, 227, 228, 229, 230, 231, 232, 233, 234, 472,</p> <p>Obwód Ruszczyzna</p> <p>dz.: 100, 101, 102, 103, 104, 105, 106, 107, 109/9, 211, 212, 345, 346, 347, 348, 349, 350, 351, 352, 353, 388, 389, 390, 391, 392, 393, 394, 460, 461, 462, 463, 464, 465, 466, 467, 468, 469, 470, 471, 472, 473, 474, 475, 476, 477, 478, 479, 480, 481, 482, 483, 484, 485, 486, 487, 488, 489, 490, 491, 492, 493, 494, 495, 497, 498, 499, 500, 501, 502, 503, 504, 505, 506, 507, 508, 509, 510, 511, 512, 513, 514, 515, 516, 517, 518, 519, 520, 521, 522, 523,</p>	
--	--	--	--



		<p>524, 525, 526, 527, 528, 529, 530, 531, 532, 533, 534, 535, 536, 537, 538, 539, 540, 541, 542, 543, 544, 95/3, 96/3, 97/7, 97/8, 98/3, 99/2,</p> <p>Obwód Antoniówka Komarowska dz.: 436/1, 468, 541, 542, 546, 547, 548, 549, 550, 551, 552, 553, 554, 555, 556, 557, 558, 559, 560, 561, 562, 563, 564, 565/1, 565/2, 566, 567, 568, 569, 57, 570, 571, 572/1, 572/2, 573, 574, 575, 576, 577, 578, 579, 580, 581, 582, 583, 584, 585/1, 585/2, 586, 587, 588, 589, 590, 591, 593, 594, 595, 596, 597, 598, 599, 600, 601, 602, 603, 604, 605, 606, 607, 608, 609/1, 609/2, 610, 611, 612, 613, 614, 615, 616, 617, 618, 619, 620, 621, 622, 623, 624, 625, 626, 627, 628, 629/1, 629/2, 630, 631, 632, 633, 634, 635, 636, 637, 638, 639, 640, 641, 642, 643, 644, 645, 646, 647, 648, 649/1, 649/2, 650, 651, 652, 653, 654, 655, 656, 657, 658, 659, 660, 661, 664, 665, 666, 667, 668, 669, 670, 671, 672, 673, 674, 675, 676, 677, 678, 679, 680, 681, 682, 683, 684, 685, 686, 687, 688, 689, 690, 691, 692, 693/1, 693/2, 694, 695, 696, 697, 698, 699, 700, 701, 702, 703, 704, 705, 706, 707, 708, 709, 710, 711, 712, 713, 714, 715, 716, 717, 718, 719, 720, 721, 722, 723, 724, 725, 726, 727, 728, 729, 730, 731, 732, 733, 734, 735, 736, 737, 783, 784, 785, 786, 787, 808, 811, 812, 814, 817, 663, 662,</p> <p>Obwód Swarączów dz.: 10, 100, 101, 102, 103/1, 103/2, 104, 105, 106, 107/1, 107/2, 108, 109/1, 109/2, 11, 110, 111, 112, 113, 114/1, 114/2, 115, 116, 117/1, 117/2, 117/3, 118, 119, 12, 120/1, 120/2, 120/3, 121, 13, 13/1, 14, 15, 16, 17/1, 17/2, 18, 19, 20, 21, 22, 23, 233, 234, 235, 237, 239, 24, 241/1, 243/2, 245, 246, 25, 250, 26/1, 26/2, 26/3, 27/1,</p>	
--	--	---	--

		<p>27/2, 27/3, 28/1, 28/2, 29/1, 29/2, 30, 31, 32/1, 32/2, 32/3, 323, 325, 328, 33/1, 33/2, 33/3, 331, 34, 35, 36/1, 36/2, 37/1, 37/2, 38/1, 38/2, 39/1, 39/2, 4, 4/7, 4/8, 40, 41, 42, 43, 44, 45, 46, 47, 48, 49, 5/1, 5/2, 50/1, 50/2, 51/1, 51/2, 52, 53, 54/1, 54/2, 55/1, 55/2, 56/1, 56/2, 57/1, 57/2, 58/1, 58/2, 59/1, 59/2, 6/1, 6/2, 60, 61, 62, 63, 64/1, 70, 71, 72, 73, 74, 75, 76, 77, 78, 79/1, 79/2, 79/3, 80/1, 80/2, 81, 82/1, 82/2, 82/3, 83, 84, 85/1, 85/2, 86, 87, 88, 89, 9, 90/1, 90/2, 91, 92/1, 92/2, 93, 94, 95, 96/1, 96/2, 97, 98, 99,</p> <p>Obwód Perespa dz.: 1136, 1138, 1140, 1143, 1145, 1146, 1147, 1148, 1150, 1152, 1153, 1154, 1156, 1157, 1158, 1159, 1160, 1163, 1164, 1165, 1166, 1168, 1169, 245, 246, 251/4, 251/5, 252/1, 252/2, 252/3, 252/4, 253/1, 253/2, 253/3, 253/6, 253/7, 253/8, 253/9, 254/3, 254/4, 254/5, 254/6, 256/3, 275/1, 275/2, 275/3, 275/4, 275/5, 276/1, 276/2, 276/3, 276/4, 276/5, 277/1, 277/2, 277/3, 277/4, 277/5, 278/1, 278/2, 278/3, 279/1, 279/2, 280/1, 280/2, 280/3, 281/1, 281/2, 281/3, 281/4, 281/5, 282/1, 282/2, 282/3, 282/4, 282/5, 283/1, 283/2, 283/5, 283/6, 283/7, 283/8, 284/1, 284/2, 284/3, 284/4, 285/2, 285/3, 285/4, 285/5, 285/6, 285/7, 285/8, 286/1, 286/10, 286/11, 286/12, 286/13, 286/14, 286/15, 286/17, 286/18, 286/19, 286/2, 286/20, 286/21, 286/22, 286/3, 286/4, 286/5, 286/6, 286/7, 286/8, 286/9, 287/1, 287/2, 287/3, 288/1, 288/2, 289/1, 289/2, 289/3, 289/4, 290, 291/1, 291/2, 291/3, 292/1, 292/2, 292/3, 292/4, 292/5, 292/6, 293/1, 293/2, 293/3, 294/3, 294/4, 294/5, 294/6, 295/1, 295/2, 296/1, 296/2, 297/1, 297/2, 298/3, 298/4, 298/5, 298/6, 299/1, 299/2, 300/1, 300/2, 301/4, 301/5,</p>	
--	--	---	--

		301/6, 301/7, 301/8, 302/2, 302/3, 302/4, 303/1, 303/2, 304/1, 304/2, 305/1, 305/2, 306/1, 306/2, 380/1, 380/2, 380/3, 381, 382/1, 382/2, 383/1, 383/2, 384/1, 384/2, 385/1, 385/2, 385/3, 385/4, 385/5, 385/6, 386/1, 386/2, 387/1, 387/2, 388/1, 388/2, 389/1, 389/2, 390, 391/1, 391/2, 392/1, 392/2, 393/3, 393/4, 393/5, 393/6, 394/1, 394/2, 395/1, 395/2, 396/3, 396/4, 396/5, 396/6, 397/1, 397/2, 398/1, 398/2, 399/1, 399/2, 400/1, 400/2, 401/3, 401/4, 401/5, 401/6, 401/7, 401/8, 402/1, 402/2, 403/1, 403/2, 404/1, 404/2, 405/1, 405/2, 406/1, 406/2, 407/1, 407/2, 408/1, 408/2, 409/1, 409/2, 409/3, 409/4, 410/1, 410/2, 411/1, 411/2, 412/1, 412/2, 413/1, 413/2, 414/1, 414/2, 415/1, 415/2, 415/3, 415/4, 416/1, 416/2, 417/1, 417/2, 418/1, 418/2, 418/3, 418/4, 419/1, 419/2, 419/3, 419/4, 420/1, 420/2, 421/1, 421/2, 422/1, 422/2, 423/1, 423/2, 424/1, 424/2, 425/1, 425/2, 426/1, 426/2, 427/1, 427/2, 428/1, 428/2, 429/1, 429/2, 429/3, 429/4, 430/10, 430/11, 430/12, 430/7, 430/8, 430/9, 431/1, 431/2, 432/1, 432/2, 433/1, 433/2, 434/1, 434/2, 434/3, 434/4, 435/1, 435/2, 435/3, 435/4, 436/1, 436/2, 437/1, 437/2, 438/1, 438/2, 439/1, 439/2, 440/1, 440/2, 441/1, 441/2, 442/1, 442/2, 443/1, 443/2, 443/3, 443/4, 444/2, 444/3, 444/4, 445, 446, 447, 448, 449, 450, 451, 452/1, 452/2, 452/3, 453, 454, 455, 456, 457/1, 457/2, 457/3, 457/4, 458, 459, 460, 461, 462, 463, 464, 465/1, 465/2, 465/51, 466, 466/51, 467/1, 467/2, 468, 469, 470/1, 470/2, 470/3, 470/4, 471, 472, 473/1, 473/2, 473/3, 474, 475, 476, 477, 478, 479, 480, 481, 482/1, 482/2, 482/3, 483, 484, 485, 486, 487, 488, 489, 490, 491, 492, 493, 494, 495, 496, 497, 498, 499/1, 499/2, 500/1, 500/2, 501/1, 501/2,	
--	--	--	--

		501/3, 501/4, 502/1, 502/2, 503/1, 503/2, 503/3, 503/4, 503/5, 503/6, 504/1, 504/2, 505/1, 505/2, 506/1, 506/2, 507/1, 507/2, 508/1, 508/2, 509/1, 509/2, 510/1, 510/2, 511/1, 511/2, 512/1, 512/2, 513/1, 513/2, 514/1, 514/2, 515/1, 515/2, 516/1, 516/2, 517/1, 517/2, 518/1, 518/2, 519/1, 519/2, 519/3, 519/4, 520/1, 520/2, 521/1, 521/2, 522/1, 522/2, 522/3, 522/4, 522/5, 523/1, 523/2, 524/1, 524/2, 525/1, 525/2, 525/3, 525/4, 526/10, 526/11, 526/12, 526/9, 527/1, 527/2, 527/3, 527/4, 528/1, 528/2, 529/1, 529/2, 530/1, 530/2, 531/1, 531/2, 532/1, 532/2, 533/1, 533/2, 534/3, 534/4, 534/5, 534/6, 535/1, 535/2, 536/1, 536/2, 536/3, 536/4, 536/5, 536/6, 537/1, 537/2, 537/3, 537/4, 538/3, 538/4, 538/5, 538/6, 539/1, 539/2, 539/3, 539/4, 540/1, 540/2, 541/3, 541/4, 541/5, 541/6, 542/3, 542/4, 542/5, 542/6, 543/1, 543/2, 544/1, 544/2, 544/3, 544/4, 545/1, 545/2, 545/3, 545/4, 546/3, 546/4, 546/5, 546/6, 547/1, 547/2, 548/1, 548/2, 549/1, 549/2, 550/1, 550/2, 551/1, 551/2, 552/1, 552/4, 552/5, 552/6, 553/3, 553/4, 553/5, 553/6, 554/1, 554/2, 554/3, 554/4, 555/1, 555/2, 556/1, 556/2, 556/3, 556/4, 556/5, 556/6, 557/1, 557/2, 557/3, 557/4, 557/5, 557/6, 558/1, 558/2, 559/1, 559/2, 560/1, 560/2, 560/61, 560/62, 561/1, 561/2, 562/3, 562/4, 562/5, 562/6, 563/3, 563/4, 563/5, 563/6, 564/1, 564/2, 565/3, 565/4, 565/5, 565/6, 566/1, 566/2, 566/3, 566/4, 567/1, 567/2, 567/3, 567/4, 568/1, 568/2, 569/1, 569/2, 569/3, 569/4, 570/1, 570/2, 571/1, 571/2, 571/3, 571/4, 572/1, 572/2, 573/1, 573/2, 574/1, 574/2, 575/1, 575/2, 576/1, 576/2, 577/1, 577/2, 578/1, 578/2, 579/3, 579/4, 579/5, 579/6, 580/1, 580/2, 581/1, 581/2, 582/1, 582/2, 583/1, 583/2, 584/1, 584/2, 585/1, 585/2,	
--	--	---	--

		<p>586/5, 586/6, 587/1, 587/2, 588/1, 588/2, 906, 917, 918, 928, 930, 931, 933, 952, 953, 954, 956, 957, 958, 959, 960, 961, 962, 963, 965, 966, 967, 968, 969,</p> <p>Obwód Marysin dz.: 1, 10, 11/1, 11/2, 12, 13, 14, 15, 16/1, 16/2, 17/1, 17/2, 18/1, 18/2, 18/3, 18/4, 19/1, 19/10, 19/2, 19/3, 19/4, 19/5, 19/6, 19/7, 19/8, 19/9, 2, 20, 21/1, 21/2, 22/1, 22/2, 23, 24, 25, 26, 27/1, 27/2, 27/3, 27/4, 28, 29, 3/1, 3/2, 3/3, 30, 31, 32, 33/1, 33/2, 33/3, 34, 35, 36, 37, 38/1, 38/2, 39/1, 39/2, 4, 40/3, 40/4, 40/5, 40/6, 40/7, 40/8, 41/1, 41/2, 41/3, 42/4, 42/5, 43, 44, 45, 46, 47/1, 47/2, 48, 49, 5, 50, 505, 51, 52, 528, 529, 53, 530, 531, 533, 535, 536, 536A, 537, 538, 539, 54/1, 54/2, 54/3, 540, 541, 542, 543, 545, 546, 547, 55, 56/1, 6, 61/3, 61/4, 62/1, 63/1, 65/1, 66/1, 67/1, 68/1, 69/1, 69/2, 7, 70/1, 71/1, 72/10, 72/11, 72/9, 73/1, 74/1, 75/1, 76/1, 77/1, 78/1, 79/3, 79/4, 8, 80/1, 81/1, 81/2, 81/3, 82/4, 82/5, 82/6, 83/3, 83/4, 83/5, 84/1, 85/1, 86/3, 86/4, 87/1, 87/2, 88/1, 88/2, 89/1, 89/2, 89/4, 9,</p>	
<p>1061 Modraszek nausitous (<i>Maculinea nausithous</i>)</p>	<p>Brak potrzeby formułowania specjalnych działań ochronnych o charakterze ochrony czynnej oraz modyfikacji metod gospodarowania. Ochrona populacji i siedliska gatunku w ramach działań ochronnych dla siedliska przyrodniczego 6510 i 6410</p>	<p>Płaty siedliska występowania gatunku</p> <p>Obwód Zubowice dz.: 0/4, 10/1, 6/1, 5/5, 5/3, 5/1, 4/1, 678, 3/1, 2/6, 2/4, 1/1</p> <p>Obwód Śniatycze dz.: 1372, 1373, 1374, 1375, 1376, 1377, 1378, 1379, 1380, 1381, 1382, 1383, 1384, 1385, 1386, 1387, 1388, 1389, 1390, 1391, 1392, 1393, 1394, 1395, 1396, 1397, 1398, 1399, 1400, 1401, 1402, 1403, 1404, 1405, 1406, 1407, 1408, 1409, 1410, 1411, 1412, 1413, 1414, 1415/1, 1416, 1416/1,</p>	<p>Właściciel lub posiadacz obszaru</p>

		1417, 1417/1, 1418, 1418/1, 1420, 1421, 1422, 1454, 1455, 1456, 1457, 1458, 1459, 1460, 1461, 1462, 1463, 1464, 1465, 1466, 1467, 1468, 1469, 1470, 1471, 1472, 1473, 1474, 1475, 1476, 1477, 1478, 1479, 1480, 1481, 1482, 1483, 1484, 1485, 1486, 1487, 1488, 1489, 1490, 1550, 1551, 1552, 1553, 1554, 1555, 1556, 1557, 1558, 1560, 1561, 1571, 1572, 421/1, 421/2, 423/1, 423/2, 424, 425, 426, 427, 428, 429, 430, 431, 432/2, 432/3, 432/4, 434, 435, 436, 437, 438, 440, 449/2, 450, 451, 453, 454, 455/1, 455/2, 456, 457, 458, 459, 460, 461, 462, 463, 464, 465, 466, 467, 469, 470/1, 470/2, 471, 472, 473, 475, 476, 477, 478, 479, 480, 481, 483, 484, 485, 486/1, 486/2, 487, 488, 489, 490, 491, 492, 493, 495, 496, 497, 498, 499, 500, 501, 504, 505, 506, 507, 508, 509, 510, 512, 515, 518, 520, 522, 524, 525, 561, 562, 563, 564, 565, 566, 615, 640, 641, 643, 645, 646, 647, 648, 649, 651, 691, 693, 694, 695, 696, 697, 698/1, 698/2, 699/1, 699/2, 699/3, 704, 705, 709, 711, 712, 713, 714, 716, 718, 719, 730/1, 730/2, 736, 738, 743, 745, 748, 749, 749/1, 750, 754, 756, 757/1, 757/2, 758, 759, 760, 761, 762, 764, 765, 766, 767, 768, 770, 771, 772, 773, 774, 775, 776, 779, 780, 781, 782, 784, 785, 786, 787, 788, 791/1, 791/2, 792, 793, 794, 795/1, 795/2, 796, 797, 798, 799, 800, 801, 802, 803, 805/1, 805/2, 807, 808, 810, 811, 812, 813, 814, 815, 816, 817, 819, 820, 822, 823, 824, 825, 826, 827, 828, 829, 830/1, 830/2, 832, 833, 834, 835, 837, 838, 839, 840, 841, 842, 843, 844, 845, 846, 847, 848, 849, 850, 851, 852, 853, 854, 855, 856, 857, 858, 859, 860, 861, 862, 863, 864, 865, 866, 867, 868, 869, 870, 871, 872, 873, 874, 875, 876, 877, 878, 879, 880, 881, 882, 883,	
--	--	--	--

		<p>884, 885, 886, 887, 888, 889, 890, 902, 917, 918, 919, Obręb Wolica Brzozowa dz.: 1, 2, 3, 4, 5, 6, 7, 8, 9, 10, 50, 51, 52, 53, 54, 55, 56, 79, 80, 81, 82, 84, 85, 87, 89, 91, 93, 95, 99, 101, 103, 105, 107, 109,</p> <p>Obręb Komarów Osada dz.: 10, 100, 101, 102, 103, 104, 105, 106, 107, 108, 109, 11, 110, 111, 112, 113, 114, 115, 116, 117, 118, 119, 12/1, 12/2, 12/3, 120, 121, 122, 123, 124, 125, 126, 127, 128, 129, 13, 130, 131, 132, 133, 134, 135, 136, 137, 138, 139, 140, 141, 142, 143, 144, 145, 146, 147, 148, 149, 15/1, 15/2, 150, 151, 152, 153, 154, 155, 156, 157, 158/1, 158/2, 159/1, 159/2, 16, 160, 161, 162, 163, 164, 165, 166, 167, 168, 169, 17/1, 17/2, 170, 171, 172, 173, 174, 175, 176, 177, 178/1, 178/2, 179/1, 179/2, 18, 180, 181, 182, 183, 184, 185, 186, 187, 188, 189, 190, 191, 192, 193, 194, 195, 196/1, 196/2, 196/3, 197/1, 197/2, 197/3, 198, 199, 2, 20/1, 20/2, 20/3, 200/1, 200/2, 201/1, 201/2, 202, 203, 204, 205, 206, 207, 208, 209, 21/1, 21/2, 210, 211, 212, 213, 214, 215, 216, 217, 218/1, 218/2, 219/1, 219/2, 22, 220, 221, 222/1, 222/2, 222/3, 223, 224, 225, 226, 227, 228, 229, 230, 231, 232, 233, 234, 235/1, 235/2, 236, 237, 238, 239, 240/1, 240/2, 241, 242, 243, 244/1, 244/2, 245, 246, 247, 248/1, 248/2, 249, 25, 250, 251, 252, 253, 254, 255, 256, 257, 258/1, 258/2, 259, 26, 260, 261, 262, 263, 264, 266, 267, 268, 269, 27, 270, 271/1, 271/2, 271/3, 272/1, 272/2, 272/3, 273, 274, 275, 276, 277, 278, 279, 28, 280, 281, 282, 283, 284, 285/1, 285/2, 286, 287, 288, 289, 29, 290, 291, 292, 293, 294, 295, 296, 297, 298, 299, 30, 300, 301, 302, 303, 304, 305, 306, 307, 308, 309, 31,</p>	
--	--	--	--

		<p>310, 311, 312, 313, 314, 315, 316, 317, 318, 319, 32, 320, 321, 322, 323, 324, 325, 326, 327, 328, 329, 33, 330, 331, 332, 333, 334, 335, 336, 337, 338, 339, 34, 34/1, 340, 341, 342, 343, 344, 345, 346, 347, 348, 349, 350, 351, 352, 353, 354, 355, 356, 357, 358, 359, 36, 360, 361, 362, 363, 364/1, 364/2, 367, 369/1, 369/2, 37, 370/1, 371/1, 371/2, 372, 372/1, 373, 374, 375, 376/2, 377, 378, 379, 38, 380, 381/1, 381/2, 382, 383, 384, 385, 386/1, 386/2, 387, 388, 389, 39, 390, 391/1, 392, 393, 394, 395, 396, 4, 40, 41, 42, 43, 44, 45, 459, 46, 48, 49, 50, 51, 52, 53, 54, 55, 56, 57, 58, 59, 6, 60, 61, 62/1, 62/2, 63, 64, 65, 66, 67, 68, 69, 7, 70, 73/1, 73/2, 73/3, 75, 76, 77, 8, 80, 81, 82, 84, 85, 86/1, 86/2, 86/3, 87, 88, 89, 9, 90, 91, 92/1, 92/2, 93/1, 93/2, 94, 94/1, 95, 96/1, 96/2, 97/1, 97/2, 97/3, 98, 99,</p> <p>Obwód Ruszczyzna dz.: 100, 101, 102, 103, 104, 105, 106, 107, 109/9, 210, 211, 212, 345, 346, 347, 348, 349, 350, 351, 352, 353, 386, 387, 388, 389, 390, 391, 392, 393, 394, 408, 409, 410, 411, 412, 413, 414, 415, 416, 417, 418, 419, 420, 421, 422, 423, 424, 425, 426, 427, 460, 461, 462, 463, 464, 465, 466, 467, 468, 469, 470, 471, 472, 473, 474, 475, 476, 477, 478, 479, 480, 481, 482, 483, 484, 485, 486, 487, 488, 489, 490, 491, 492, 493, 494, 495, 497, 498, 499, 500, 501, 502, 503, 504, 505, 506, 507, 508, 509, 510, 511, 512, 513, 514, 515, 516, 517, 518, 519, 520, 521, 522, 523, 524, 525, 526, 527, 528, 529, 530, 531, 532, 533, 534, 535, 536, 537, 538, 539, 540, 541, 542, 543, 544, 95/3, 96/3, 97/7, 97/8, 98/3, 99/2,</p> <p>Obwód Antoniówka Komarowska dz.: 436/1, 468, 541, 542, 546, 547,</p>	
--	--	---	--



		<p>548, 549, 550, 551, 552, 553, 554, 555, 556, 557, 558, 559, 560, 561, 562, 563, 564, 565/1, 565/2, 566, 567, 568, 569, 57, 570, 571, 572/1, 572/2, 573, 574, 575, 576, 577, 578, 579, 580, 581, 582, 583, 584, 585/1, 585/2, 586, 587, 588, 589, 590, 591, 593, 594, 595, 596, 597, 598, 599, 600, 601, 602, 603, 604, 605, 606, 607, 608, 609/1, 609/2, 610, 611, 612, 613, 614, 615, 616, 617, 618, 619, 620, 621, 622, 623, 624, 625, 626, 627, 628, 629/1, 629/2, 630, 631, 632, 633, 634, 635, 636, 637, 638, 639, 640, 641, 642, 643, 644, 645, 646, 647, 648, 649/1, 649/2, 650, 651, 652, 653, 654, 655, 656, 657, 658, 659, 660, 661, 664, 665, 666, 667, 668, 669, 670, 671, 672, 673, 674, 675, 676, 677, 678, 679, 680, 681, 682, 683, 684, 685, 686, 687, 688, 689, 690, 691, 692, 693/1, 693/2, 694, 695, 696, 697, 698, 699, 700, 701, 702, 703, 704, 705, 706, 707, 708, 709, 710, 711, 712, 713, 714, 715, 716, 717, 718, 719, 720, 721, 722, 723, 724, 725, 726, 727, 728, 729, 730, 731, 732, 733, 734, 735, 736, 737, 783, 784, 785, 786, 787, 808, 811, 812, 814, 817, 663, 662,</p> <p>Obwód Kadłubiska</p> <p>dz.: 420, 553/1, 435, 460</p> <p>Obwód Dub:</p> <p><u>Ark.4</u></p> <p>dz.: 1,2,3,4,5,6,7,8,28,32,35,36,38, 19,20,33, 34</p> <p><u>Ark.2</u></p> <p>dz.: 483,513,452,454,241,453, 240, 503,484,409,410,411,412/1,412/4, 412/5,412/6,412/7,413,413/1, 414,415,416,417,418,419,420, 421, 422, 423,424,425,426/1,426/2, 427,</p>	
--	--	---	--

		<p>428,429,430,431,432,433,434,435, 436,468,469,470,473.</p> <p><u>Ark.3</u></p> <p>dz.:144/2,145/1145/2,145/3,146, 147/1,147/2,148,149,150/1,150/2, 150/3,151/1,151/2,152,153/1, 153/2,154,155,156/10,156/11, 156/12,156/2,156/3,156/4,157/1, 157/3,157/4,158/5,158/6,160/5, 160/6,161,162/1,162/2,163,164/1, 164/2,164/3,164/4,164/5,164/6, 164/7,165/1,165/2,165/3,165/4, 166/6,166/7,166/8,170, 171/1, 171/2, 171/3,172/3,172/4,172/5, 172/6,172/7,172/8,173/1,173/2, 174/3,174/4,174/5,174/6,175/3, 175/4,175/5,175/6,176/1,176/2, 200/1,200/2, 201/1,201/2,202/1, 202/2,203/3,203/4,203/5,203/6, 203/7,203/8,204/1,204/4,204/5, 204/6, 204/7,204/8,205/1,205/2, 205/3,206/1,206/2, 207/3,207/4, 207/5,207/6,208/3,208/4,208/5, 208/6,209/3,209/4,209/5,209/6, 210/3,210/4,210/5,210/6,211, 212/1,212/2,212/3,212/4,212/5, 213/1,213/2,214,215/1, 215/2, 233/3,234/1,234/2, 235/1,235/2, 236/1,236/2,237/1,237/2,238, 239, 240/1,240/2,241, 242, 243,244, 245/1,245/2,245/3,245/4,246/1, 246/2,246/3,247/1,247/2, 248,249, 250/1,250/2,251/1, 251/2,251/3, 252/1,252/2,253, 254, 255/1,255/2, 256/1,256/2,256/3, 256/4,257/1, 257/2,258/1,258/2,258/3,258/4, 258/5,259/1,259/2,259/3,259/4, 260/1,260/2,260/3,298/2,298/3, 298/4,299/1,299/2,299/3,300/1, 300/2,300/3,300/4,301/1,301/2, 302/1,302/2302/3,303, 304, 305/1, 305/2,306/1,306/2,306/3,306/4, 307, 308/1,308/2,309,310/1,310/2, 310/3,310/4,310/5,311,312/1, 312/2,312/3,312/4,312/5,313/1, 313/2,314,315,316/1,316/2,317, 318,319/1,335/1,335/2,336/2,</p>	
--	--	--	--

		<p>337/1,337/2,337/3,337/4,344,,345, 346,347/1,347/2,348/3, 348/4, 348/5,348/6,348/7,348/8, 348/9, 349/1,349/2,349/3,350, 350/1, 351/1,351/2,352/1,352/2,353/1, 353/2,353/3,354,355,356/1,356/2, 356/3,356/4,357,371/1,378,379, 380,381/1,381/2,382,383,384,385, 386,387,388/1,389/1,390, 391, 392/1,392/2,392/3,393/4,393/6, 394/5,394/6,395/2, 396/2,397/2, 398/1,398/2,399/1,399/2,400/1, 400/2,401/1,401/2,402/1,402/2, 403/1,403/2,404/1,404/2, 405, 406/1,406/2,407/1,407/2,408/1, 408/2,409/1,409/2,410/1,410/2, 411/1,411/2,412/1,412/2,413/1, 413/2,413/3,413/4,414,415,416, 417,418,419,.420/1,420/2,421/1, 421/2,422,423/1,423/2,423/3, 424/1,424/2,425/1,425/2,426, 427/1, 427/2,428,429,430/1,430/2,430/3, 430/4,431/1,431/2,431/3,431/4, 431/5,431/6,431/7,432/1,432/2, 432/3,433/1,433/2,434/1,434/2,  434/3,434/4,434/5,434/6, 435, 436/1, 436/2,436/3, 436/4, 436/5, 436/6,437/1,437/2,437/3,438, 439, 440, 441,442/1,442/3,442/4,442/5, 442/6,443/1,443/2, 444/1, 444/2, 445/1,445/2,446/1,446/2,447/1, 447/2,448/1, 448/2,448/3,449, 450, 462,464, 465,469,470,472,479, 484, 485, 486, 487,492.</p> <p>Obręb Tuczapki dz.: 1, 10/6, 10/2, 10/9, 125, 115, 116/1, 116/2, 117, 118/1, 118/2, 119/1, 119/2, 120, 121, 122, 123/1, 123/10, 123/2, 123/3, 123/4, 123/5, 123/6, 123/7, 123/8, 123/9, 124/10, 124/11, 124/12, 124/13, 124/14, 124/15, 124/16, 124/17, 124/18, 124/19, 124/2, 124/20, 124/3, 124/4, 124/5, 124/6, 124/7, 124/8, 124/9, 143, 160, 161</p> <p>Obręb Zubowice dz.: 622, 621/9, 619/2, 610, 611, 612,</p>	
--	--	--	--

		<p>613, 614, 615, 616, 617, 618, 609/1, 608, 667,</p> <p>Obwód Śniatycze dz.: 228/6, 233/1, 233/10, 233/11, 233/12, 233/2, 233/3, 233/4, 233/5, 233/6, 233/7, 233/8, 233/9, 236, 237, 239, 240, 241, 242, 243, 244, 245, 246, 247, 249, 250, 251, 252, 253, 254, 255/1, 255/2, 257, 258, 259, 260, 261/1, 261/2, 262, 268, 270, 281, 282, 285/2, 288/1, 288/2, 294, 295, 297, 298, 299/1, 299/2, 300/1, 300/2, 301, 302, 304, 305, 306, 307, 308, 309, 310/1, 310/2, 311, 312, 313, 315, 317, 319/1, 319/2, 319/3, 319/4, 319/5, 319/6, 330/2, 330/3, 330/4, 330/5, 330/6, 331, 332, 333/3, 333/4, 333/5, 333/6, 333/7, 333/8, 334, 336, 338, 339, 341/1, 341/2, 352, 353, 354, 911,</p> <p>Obwód Tomaszówka dz.: 242, 245, 247/1, 247/2, 248, 249, 250, 251, 252/1, 252/2, 252/3, 253, 254, 255, 256, 257, 258, 259, 260, 261, 263, 264/1, 264/2, 265/1, 265/2, 266, 267, 269, 270, 271, 272, 273, 274, 275, 276, 277, 278, 279, 280, 281, 282, 283, 284, 285, 286, 287, 288, 289, 290, 291, 292, 293, 294, 295, 296, 297, 298, 299, 300, 301, 305, 306, 307, 308, 309, 310, 311, 312, 313, 314, 315, 316, 317, 318, 319, 320, 321, 322, 323, 324, 325, 326, 327, 328, 329, 330, 331, 332, 333, 334, 335, 336/1, 336/2, 336/3, 337, 338, 339, 340, 341/1, 341/2, 342, 344, 346, 347, 348, 349, 350, 351, 352, 353, 354, 355, 356, 357/1, 357/2, 358, 360, 361, 362, 363, 364, 365, 366, 367, 368/1, 368/2, 369, 370, 371, 372, 373, 374, 380,</p> <p>Obwód Kadłubiska dz.: 245/3, 245/4, 245/5, 245/6, 245/7, 246, 247, 248, 249, 250, 251, 252, 253, 254, 255, 452, 268, 269,</p>	
--	--	---	--

		<p>270, 271, 272/1, 436, 245/3, 245/4, 245/5, 245/6, 245/7, 246, 247, 248, 249, 250, 251, 252, 253, 254, 255, 256, 257, 262, 263/1, 264, 265, 266, 267/1, 268, 269, 270, 271, 272/1, 436, 452</p> <p><b>Obwód Swaryczów</b> dz.: 10, 100, 101, 102, 103/1, 103/2, 104, 105, 106, 107/1, 107/2, 108, 109/1, 109/2, 11, 110, 111, 112, 113, 114/1, 114/2, 115, 116, 117/1, 117/2, 117/3, 118, 119, 12, 120/1, 120/2, 120/3, 121, 13, 13/1, 14, 15, 16, 17/1, 17/2, 18, 19, 20, 21, 22, 23, 233, 234, 235, 237, 239, 24, 241/1, 243/2, 245, 246, 25, 250, 26/1, 26/2, 26/3, 27/1, 27/2, 27/3, 28/1, 28/2, 29/1, 29/2, 30, 31, 32/1, 32/2, 32/3, 323, 325, 328, 33/1, 33/2, 33/3, 331, 34, 35, 36/1, 36/2, 37/1, 37/2, 38/1, 38/2, 39/1, 39/2, 4, 4/7, 4/8, 40, 41, 42, 43, 44, 45, 46, 47, 48, 49, 5/1, 5/2, 50/1, 50/2, 51/1, 51/2, 52, 53, 54/1, 54/2, 55/1, 55/2, 56/1, 56/2, 57/1, 57/2, 58/1, 58/2, 59/1, 59/2, 6/1, 6/2, 60, 61, 62, 63, 64/1, 70, 71, 72, 73, 74, 75, 76, 77, 78, 79/1, 79/2, 79/3, 80/1, 80/2, 81, 82/1, 82/2, 82/3, 83, 84, 85/1, 85/2, 86, 87, 88, 89, 9, 90/1, 90/2, 91, 92/1, 92/2, 93, 94, 95, 96/1, 96/2, 97, 98, 99,</p> <p><b>Obwód Rudka</b> dz.: 127, 128, 129, 130, 131, 132, 133, 134, 135, 136, 137, 138, 139, 140, 141, 142, 143, 144, 146, 147, 148, 149, 150, 151, 152, 153/1, 153/2, 154, 155, 156, 157, 158, 159, 160, 161, 162, 163, 164, 165, 166, 167, 168, 169, 170, 171, 172, 173, 174, 175, 176, 177, 178, 179, 180, 181, 182, 183, 184, 185, 186, 187, 188, 189, 190, 191, 192, 193, 194, 195, 196, 197, 198, 199, 213, 216, 217, 218, 219, 220, 221, 223</p> <p><b>Obwód Perespa</b> dz.: 1136, 1138, 1140, 1143, 1145,</p>	
--	--	--	--

		1146, 1147, 1148, 1150, 1152, 1153, 1154, 1156, 1157, 1158, 1159, 1160, 1163, 1164, 1165, 1166, 1168, 1169, 245, 246, 251/4, 251/5, 252/1, 252/2, 252/3, 252/4, 253/1, 253/2, 253/3, 253/6, 253/7, 253/8, 253/9, 254/3, 254/4, 254/5, 254/6, 256/3, 275/1, 275/2, 275/3, 275/4, 275/5, 276/1, 276/2, 276/3, 276/4, 276/5, 277/1, 277/2, 277/3, 277/4, 277/5, 278/1, 278/2, 278/3, 279/1, 279/2, 280/1, 280/2, 280/3, 281/1, 281/2, 281/3, 281/4, 281/5, 282/1, 282/2, 282/3, 282/4, 282/5, 283/1, 283/2, 283/5, 283/6, 283/7, 283/8, 284/1, 284/2, 284/3, 284/4, 285/2, 285/3, 285/4, 285/5, 285/6, 285/7, 285/8, 286/1, 286/10, 286/11, 286/12, 286/13, 286/14, 286/15, 286/17, 286/18, 286/19, 286/2, 286/20, 286/21, 286/22, 286/3, 286/4, 286/5, 286/6, 286/7, 286/8, 286/9, 287/1, 287/2, 287/3, 288/1, 288/2, 289/1, 289/2, 289/3, 289/4, 290, 291/1, 291/2, 291/3, 292/1, 292/2, 292/3, 292/4, 292/5, 292/6, 293/1, 293/2, 293/3, 294/3, 294/4, 294/5, 294/6, 295/1, 295/2, 296/1, 296/2, 297/1, 297/2, 298/3, 298/4, 298/5, 298/6, 299/1, 299/2, 300/1, 300/2, 301/4, 301/5, 301/6, 301/7, 301/8, 302/2, 302/3, 302/4, 303/1, 303/2, 304/1, 304/2, 305/1, 305/2, 306/1, 306/2, 380/1, 380/2, 380/3, 381, 382/1, 382/2, 383/1, 383/2, 384/1, 384/2, 385/1, 385/2, 385/3, 385/4, 385/5, 385/6, 386/1, 386/2, 387/1, 387/2, 388/1, 388/2, 389/1, 389/2, 390, 391/1, 391/2, 392/1, 392/2, 393/3, 393/4, 393/5, 393/6, 394/1, 394/2, 395/1, 395/2, 396/3, 396/4, 396/5, 396/6, 397/1, 397/2, 398/1, 398/2, 399/1, 399/2, 400/1, 400/2, 401/3, 401/4, 401/5, 401/6, 401/7, 401/8, 402/1, 402/2, 403/1, 403/2, 404/1, 404/2, 405/1, 405/2, 406/1, 406/2, 407/1, 407/2, 408/1, 408/2, 409/1, 409/2, 409/3, 409/4, 410/1, 410/2, 411/1,	
--	--	--	--

		411/2, 412/1, 412/2, 413/1, 413/2, 414/1, 414/2, 415/1, 415/2, 415/3, 415/4, 416/1, 416/2, 417/1, 417/2, 418/1, 418/2, 418/3, 418/4, 419/1, 419/2, 419/3, 419/4, 420/1, 420/2, 421/1, 421/2, 422/1, 422/2, 423/1, 423/2, 424/1, 424/2, 425/1, 425/2, 426/1, 426/2, 427/1, 427/2, 428/1, 428/2, 429/1, 429/2, 429/3, 429/4, 430/10, 430/11, 430/12, 430/7, 430/8, 430/9, 431/1, 431/2, 432/1, 432/2, 433/1, 433/2, 434/1, 434/2, 434/3, 434/4, 435/1, 435/2, 435/3, 435/4, 436/1, 436/2, 437/1, 437/2, 438/1, 438/2, 439/1, 439/2, 440/1, 440/2, 441/1, 441/2, 442/1, 442/2, 443/1, 443/2, 443/3, 443/4, 444/2, 444/3, 444/4, 445, 446, 447, 448, 449, 450, 451, 452/1, 452/2, 452/3, 453, 454, 455, 456, 457/1, 457/2, 457/3, 457/4, 458, 459, 460, 461, 462, 463, 464, 465/1, 465/2, 465/51, 466, 466/51, 467/1, 467/2, 468, 469, 470/1, 470/2, 470/3, 470/4, 471, 472, 473/1, 473/2, 473/3, 474, 475, 476, 477, 478, 479, 480, 481, 482/1, 482/2, 482/3, 483, 484, 485, 486, 487, 488, 489, 490, 491, 492, 493, 494, 495, 496, 497, 498, 499/1, 499/2, 500/1, 500/2, 501/1, 501/2, 501/3, 501/4, 502/1, 502/2, 503/1, 503/2, 503/3, 503/4, 503/5, 503/6, 504/1, 504/2, 505/1, 505/2, 506/1, 506/2, 507/1, 507/2, 508/1, 508/2, 509/1, 509/2, 510/1, 510/2, 511/1, 511/2, 512/1, 512/2, 513/1, 513/2, 514/1, 514/2, 515/1, 515/2, 516/1, 516/2, 517/1, 517/2, 518/1, 518/2, 519/1, 519/2, 519/3, 519/4, 520/1, 520/2, 521/1, 521/2, 522/1, 522/2, 522/3, 522/4, 522/5, 523/1, 523/2, 524/1, 524/2, 525/1, 525/2, 525/3, 525/4, 526/10, 526/11, 526/12, 526/9, 527/1, 527/2, 527/3, 527/4, 528/1, 528/2, 529/1, 529/2, 530/1, 530/2, 531/1, 531/2, 532/1, 532/2, 533/1, 533/2, 534/3, 534/4, 534/5, 534/6, 535/1, 535/2, 536/1, 536/2,	
--	--	--	--

		<p>536/3, 536/4, 536/5, 536/6, 537/1, 537/2, 537/3, 537/4, 538/3, 538/4, 538/5, 538/6, 539/1, 539/2, 539/3, 539/4, 540/1, 540/2, 541/3, 541/4, 541/5, 541/6, 542/3, 542/4, 542/5, 542/6, 543/1, 543/2, 544/1, 544/2, 544/3, 544/4, 545/1, 545/2, 545/3, 545/4, 546/3, 546/4, 546/5, 546/6, 547/1, 547/2, 548/1, 548/2, 549/1, 549/2, 550/1, 550/2, 551/1, 551/2, 552/1, 552/4, 552/5, 552/6, 553/3, 553/4, 553/5, 553/6, 554/1, 554/2, 554/3, 554/4, 555/1, 555/2, 556/1, 556/2, 556/3, 556/4, 556/5, 556/6, 557/1, 557/2, 557/3, 557/4, 557/5, 557/6, 558/1, 558/2, 559/1, 559/2, 560/1, 560/2, 560/61, 560/62, 561/1, 561/2, 562/3, 562/4, 562/5, 562/6, 563/3, 563/4, 563/5, 563/6, 564/1, 564/2, 565/3, 565/4, 565/5, 565/6, 566/1, 566/2, 566/3, 566/4, 567/1, 567/2, 567/3, 567/4, 568/1, 568/2, 569/1, 569/2, 569/3, 569/4, 570/1, 570/2, 571/1, 571/2, 571/3, 571/4, 572/1, 572/2, 573/1, 573/2, 574/1, 574/2, 575/1, 575/2, 576/1, 576/2, 577/1, 577/2, 578/1, 578/2, 579/3, 579/4, 579/5, 579/6, 580/1, 580/2, 581/1, 581/2, 582/1, 582/2, 583/1, 583/2, 584/1, 584/2, 585/1, 585/2, 586/5, 586/6, 587/1, 587/2, 588/1, 588/2, 906, 917, 918, 928, 930, 931, 933, 952, 953, 954, 956, 957, 958, 959, 960, 961, 962, 963, 965, 966, 967, 968, 969,</p> <p>Obwód Marysin</p> <p>dz.: 1, 10, 100, 100/51, 101, 102, 103/1, 103/2, 103/3, 104, 105/1, 105/2, 106/3, 106/4, 106/5, 106/6, 107, 108/1, 108/2, 108/3, 108/4, 109/1, 109/2, 11/1, 11/2, 12, 124/4, 124/5, 13, 14, 15, 16/1, 16/2, 160/1, 162/1, 163/1, 163/2, 164/1, 165/3, 165/4, 166/1, 167/10, 167/5, 167/6, 167/7, 167/8, 167/9, 168/3, 168/4, 168/5, 17/1, 17/2, 18/1, 18/2, 18/3, 18/4, 19/1, 19/10, 19/2, 19/3, 19/4,</p>	
--	--	--	--



		19/5, 19/6, 19/7, 19/8, 19/9, 2, 20, 21/1, 21/2, 22/1, 22/2, 23, 24, 25, 26, 27/1, 27/2, 27/3, 27/4, 28, 29, 3/1, 3/2, 3/3, 30, 31, 32, 33/1, 33/2, 33/3, 34, 35, 36, 37, 38/1, 38/2, 39/1, 39/2, 4, 40/3, 40/4, 40/5, 40/6, 40/7, 40/8, 41/1, 41/2, 41/3, 42/4, 42/5, 43, 44, 45, 46, 47/1, 47/2, 48, 49, 5, 50, 505, 509, 51, 510, 516, 52, 523, 524, 525, 526, 527, 528, 529, 53, 530, 531, 532, 533, 534, 535, 536, 536A, 537, 538, 539, 54/1, 54/2, 54/3, 540, 541, 542, 543, 544, 545, 546, 547, 55, 56/1, 56/2, 57/1, 57/2, 58/1, 58/2, 59/1, 59/2, 6, 60/1, 60/2, 61/10, 61/3, 61/4, 61/5, 61/6, 61/7, 61/8, 61/9, 62/1, 62/2, 62/3, 63/1, 63/2, 64/1, 64/2, 65/1, 65/2, 65/3, 66/1, 66/2, 66/3, 67/1, 67/2, 67/3, 68/1, 68/2, 68/3, 69/1, 69/2, 69/3, 69/4, 7, 70/1, 70/2, 71/1, 71/2, 72/10, 72/11, 72/12, 72/13, 72/17, 72/9, 73/1, 73/2, 74/1, 74/2, 75/1, 75/2, 76/1, 76/2, 77/1, 77/2, 78/1, 78/2, 79/3, 79/4, 79/5, 79/6, 8, 80/1, 80/2, 81/1, 81/2, 81/3, 81/4, 81/5, 81/6, 81/7, 81/8, 81/9, 82/3, 82/4, 82/5, 82/6, 82/7, 82/8, 82/9, 83/3, 83/4, 83/5, 83/6, 83/7, 83/8, 84/1, 84/2, 85/1, 85/2, 86/3, 86/4, 86/5, 86/6, 87/1, 87/2, 87/3, 87/4, 88/1, 88/2, 88/3, 88/4, 89/1, 89/2, 89/3, 89/4, 9, 90/1, 90/2, 91/1, 91/2, 92/1, 92/2, 93/1, 93/2, 94/1, 94/2, 95/1, 95/10, 95/2, 95/3, 95/4, 95/5, 95/6, 95/7, 95/8, 95/9, 96/1, 96/2, 96/3, 97, 98/1, 98/2, 98/51, 99/1, 99/2, 271, 272, 273/1, 273/2, 274/1, 274/2, 274/3, 275/1, 275/2, 276/1, 276/2, 277/1, 277/2, 277/3, 278, 279/1, 279/2, 280/10, 280/11, 280/12, 280/9, 281/10, 281/2, 281/4, 281/5, 281/6, 281/7, 281/8, 281/9, 282/1, 282/2, 283/1, 283/2, 284/1, 284/2, 284/3, 284/4, 285/1, 285/2, 285/3, 285/4, 286/1, 286/2, 287/1, 287/2, 288/1, 288/2, 289/1, 289/2, 290/1, 290/2, 291/1, 291/2, 292/1, 292/2, 293, 294/1, 294/2, 294/3, 500,	
--	--	--	--

		<p>501, 502, 509</p> <p>Obręb Niedźwiedzia Góra dz.: 14, 15, 16, 17, 18, 19, 20/1, 20/2, 21, 22, 23/1, 23/2, 24, 25, 26/1, 26/2, 27/1, 27/2, 28/1, 28/2, 280, 283, 285, 286, 287, 288, 289, 29, 30/1, 30/2, 31, 32, 33, 34/1, 34/2, 34/3, 34/4, 35/3, 35/4, 35/5, 35/6, 36, 37, 38, 39, 40/8, 40/9, 41, 42, 43, 44/1, 44/2, 45/1, 45/2, 45/3, 45/4, 46/1, 46/2, 46/3, 47, 48/1, 48/2, 48/3, 49, 50/1, 50/2, 51, 52, 54, 55/1, 55/2</p>	
<p>1071 Strzępotek edypus (<i>Coenonympha oedippus</i>)</p>	<p>Brak potrzeby formułowania specjalnych działań ochronnych o charakterze ochrony czynnej oraz modyfikacji metod gospodarowania. Ochrona populacji i siedliska gatunku w ramach działań ochronnych dla siedliska przyrodniczego 7230</p>	<p>Płaty siedliska występowania gatunku</p> <p>Obręb Śniatycze dz.: 442, 443, 480, 507, 508, 509, 1561, 489, 504, 505, 507, 508, 515, 1420, 1421, 1422, 1572, 538, 614, 618, 619, 620, 629, 638, 639, 640, 641, 642, 643, 645, 646, 647, 648, 649, 651, 691, 693, 694, 695, 696, 697, 698/1, 698/2, 699/1, 699/2, 699/3, 701, 702, 703, 704, 705, 709, 711, 712, 716, 719, 726/1, 726/2, 730/2, 736, 738, 743, 745, 748, 749, 749/1, 750, 754, 756, 761, 762, 764, 765, 766, 792, 793, 794, 795/1, 795/2, 796, 797, 798, 799, 800, 801, 805/1, 805/2, 209, 214/2, 215/10, 215/11, 215/2, 215/4, 215/5, 215/6, 215/7, 215/9, 219/2, 219/3, 220, 228/2, 228/3, 228/4, 228/5, 228/6, 233/1, 233/10, 233/12, 233/2, 233/3, 233/4, 233/6, 233/8, 331.</p> <p>Obręb Komarów Dolny dz.: 234,</p> <p>Obręb Komarów Osada dz.: 2, 4, 6, 8, 10, 12/1, 12/2, 12/3, 15/1, 82</p> <p>Obręb Antoniówka Komarowska dz.: 612, 613, 614, 615, 616, 617, 618, 619, 620, 621, 622, 623, 624, 625, 626, 627, 628, 629/1, 629/2,</p>	<p>Właściciel lub posiadacz obszaru</p>

		<p>630, 631, 632, 633, 634, 635, 636, 637, 638, 639, 640, 641, 642, 643, 644, 645, 646, 647, 648, 649/1, 649/2, 650, 651, 652, 653, 654, 655, 656, 657, 658, 659, 660, 661, 665, 735, 736, 737, 785, 817</p> <p>Obwód Dub dz.: 4/1, 4/2, 4/3, 4/4, 4/5, 4/6, 4/7, 4/8, 4/28, 4/35, 4/36, 4/37, 4/38</p>	
<p>4038 Czerwończyk fioletek (<i>Lycaena helle</i>)</p>	<p>Brak potrzeby formułowania specjalnych działań ochronnych o charakterze ochrony czynnej oraz modyfikacji metod gospodarowania. Ochrona populacji i siedliska gatunku w ramach działań ochronnych dla siedliska przyrodniczego 6510 i 6410</p>	<p>Płaty siedliska występowania gatunku</p> <p>Płaty siedliska występowania gatunku</p> <p>Obwód Zubowice dz.: 0/4, 10/1, 6/1, 5/5, 5/3, 5/1, 4/1, 678,</p> <p>3/1, 2/6, 2/4, 1/1</p> <p>Obwód Śniatycze</p> <p>dz.: 1372, 1373, 1374, 1375, 1376, 1377, 1378, 1379, 1380, 1381, 1382, 1383, 1384, 1385, 1386, 1387, 1388, 1389, 1390, 1391, 1392, 1393, 1394, 1395, 1396, 1397, 1398, 1399, 1400, 1401, 1402, 1403, 1404, 1405, 1406, 1407, 1408, 1409, 1410, 1411, 1412, 1413, 1414, 1415/1, 1416, 1416/1, 1417, 1417/1, 1418, 1418/1, 1420, 1421, 1422, 1454, 1455, 1456, 1457, 1458, 1459, 1460, 1461, 1462, 1463, 1464, 1465, 1466, 1467, 1468, 1469, 1470, 1471, 1472, 1473, 1474, 1475, 1476, 1477, 1478, 1479, 1480, 1481, 1482, 1483, 1484, 1485, 1486, 1487, 1488, 1489, 1490, 1550, 1551, 1552, 1553, 1554, 1555, 1556, 1557, 1558, 1560, 1561, 1571, 1572, 421/1, 421/2, 423/1, 423/2, 424, 425, 426, 427, 428, 429, 430, 431, 432/2, 432/3, 432/4, 434, 435, 436, 437, 438, 440, 449/2, 450, 451, 453, 454, 455/1, 455/2, 456, 457, 458, 459, 460, 461, 462, 463, 464, 465, 466, 467, 469, 470/1, 470/2, 471, 472,</p>	<p>Właściciel lub posiadacz obszaru</p>

		<p>473, 475, 476, 477, 478, 479, 480, 481, 483, 484, 485, 486/1, 486/2, 487, 488, 489, 490, 491, 492, 493, 495, 496, 497, 498, 499, 500, 501, 504, 505, 506, 507, 508, 509, 510, 512, 515, 518, 520, 522, 524, 525, 561, 562, 563, 564, 565, 566, 615, 640, 641, 643, 645, 646, 647, 648, 649, 651, 691, 693, 694, 695, 696, 697, 698/1, 698/2, 699/1, 699/2, 699/3, 704, 705, 709, 711, 712, 713, 714, 716, 718, 719, 730/1, 730/2, 736, 738, 743, 745, 748, 749, 749/1, 750, 754, 756, 757/1, 757/2, 758, 759, 760, 761, 762, 764, 765, 766, 767, 768, 770, 771, 772, 773, 774, 775, 776, 779, 780, 781, 782, 784, 785, 786, 787, 788, 791/1, 791/2, 792, 793, 794, 795/1, 795/2, 796, 797, 798, 799, 800, 801, 802, 803, 805/1, 805/2, 807, 808, 810, 811, 812, 813, 814, 815, 816, 817, 819, 820, 822, 823, 824, 825, 826, 827, 828, 829, 830/1, 830/2, 832, 833, 834, 835, 837, 838, 839, 840, 841, 842, 843, 844, 845, 846, 847, 848, 849, 850, 851, 852, 853, 854, 855, 856, 857, 858, 859, 860, 861, 862, 863, 864, 865, 866, 867, 868, 869, 870, 871, 872, 873, 874, 875, 876, 877, 878, 879, 880, 881, 882, 883, 884, 885, 886, 887, 888, 889, 890, 902, 917, 918, 919,</p> <p>Obwód Wolica Brzozowa dz.: 1, 2, 3, 4, 5, 6, 7, 8, 9, 10, 50, 51, 52, 53, 54, 55, 56, 79, 80, 81, 82, 84, 85, 87, 89, 91, 93, 95, 99, 101, 103, 105, 107, 109,</p> <p>Obwód Komarów Osada dz.: 10, 100, 101, 102, 103, 104, 105, 106, 107, 108, 109, 11, 110, 111, 112, 113, 114, 115, 116, 117, 118, 119, 12/1, 12/2, 12/3, 120, 121, 122, 123, 124, 125, 126, 127, 128, 129, 13, 130, 131, 132, 133, 134, 135, 136, 137, 138, 139, 140, 141, 142, 143, 144, 145, 146, 147, 148, 149,</p>	
--	--	---	--

		15/1, 15/2, 150, 151, 152, 153, 154, 155, 156, 157, 158/1, 158/2, 159/1, 159/2, 16, 160, 161, 162, 163, 164, 165, 166, 167, 168, 169, 17/1, 17/2, 170, 171, 172, 173, 174, 175, 176, 177, 178/1, 178/2, 179/1, 179/2, 18, 180, 181, 182, 183, 184, 185, 186, 187, 188, 189, 190, 191, 192, 193, 194, 195, 196/1, 196/2, 196/3, 197/1, 197/2, 197/3, 198, 199, 2, 20/1, 20/2, 20/3, 200/1, 200/2, 201/1, 201/2, 202, 203, 204, 205, 206, 207, 208, 209, 21/1, 21/2, 210, 211, 212, 213, 214, 215, 216, 217, 218/1, 218/2, 219/1, 219/2, 22, 220, 221, 222/1, 222/2, 222/3, 223, 224, 225, 226, 227, 228, 229, 230, 231, 232, 233, 234, 235/1, 235/2, 236, 237, 238, 239, 240/1, 240/2, 241, 242, 243, 244/1, 244/2, 245, 246, 247, 248/1, 248/2, 249, 25, 250, 251, 252, 253, 254, 255, 256, 257, 258/1, 258/2, 259, 26, 260, 261, 262, 263, 264, 266, 267, 268, 269, 27, 270, 271/1, 271/2, 271/3, 272/1, 272/2, 272/3, 273, 274, 275, 276, 277, 278, 279, 28, 280, 281, 282, 283, 284, 285/1, 285/2, 286, 287, 288, 289, 29, 290, 291, 292, 293, 294, 295, 296, 297, 298, 299, 30, 300, 301, 302, 303, 304, 305, 306, 307, 308, 309, 31, 310, 311, 312, 313, 314, 315, 316, 317, 318, 319, 32, 320, 321, 322, 323, 324, 325, 326, 327, 328, 329, 33, 330, 331, 332, 333, 334, 335, 336, 337, 338, 339, 34, 34/1, 340, 341, 342, 343, 344, 345, 346, 347, 348, 349, 350, 351, 352, 353, 354, 355, 356, 357, 358, 359, 36, 360, 361, 362, 363, 364/1, 364/2, 367, 369/1, 369/2, 37, 370/1, 371/1, 371/2, 372, 372/1, 373, 374, 375, 376/2, 377, 378, 379, 38, 380, 381/1, 381/2, 382, 383, 384, 385, 386/1, 386/2, 387, 388, 389, 39, 390, 391/1, 392, 393, 394, 395, 396, 4, 40, 41, 42, 43, 44, 45, 459, 46, 48, 49, 50, 51, 52, 53, 54, 55, 56, 57, 58, 59, 6,	
--	--	--	--

		<p>60, 61, 62/1, 62/2, 63, 64, 65, 66, 67, 68, 69, 7, 70, 73/1, 73/2, 73/3, 75, 76, 77, 8, 80, 81, 82, 84, 85, 86/1, 86/2, 86/3, 87, 88, 89, 9, 90, 91, 92/1, 92/2, 93/1, 93/2, 94, 94/1, 95, 96/1, 96/2, 97/1, 97/2, 97/3, 98, 99,</p> <p>Obwód Ruszczyzna dz.: 100, 101, 102, 103, 104, 105, 106, 107, 109/9, 210, 211, 212, 345, 346, 347, 348, 349, 350, 351, 352, 353, 386, 387, 388, 389, 390, 391, 392, 393, 394, 408, 409, 410, 411, 412, 413, 414, 415, 416, 417, 418, 419, 420, 421, 422, 423, 424, 425, 426, 427, 460, 461, 462, 463, 464, 465, 466, 467, 468, 469, 470, 471, 472, 473, 474, 475, 476, 477, 478, 479, 480, 481, 482, 483, 484, 485, 486, 487, 488, 489, 490, 491, 492, 493, 494, 495, 497, 498, 499, 500, 501, 502, 503, 504, 505, 506, 507, 508, 509, 510, 511, 512, 513, 514, 515, 516, 517, 518, 519, 520, 521, 522, 523, 524, 525, 526, 527, 528, 529, 530, 531, 532, 533, 534, 535, 536, 537, 538, 539, 540, 541, 542, 543, 544, 95/3, 96/3, 97/7, 97/8, 98/3, 99/2,</p> <p>Obwód Antoniówka Komarowska dz.: 436/1, 468, 541, 542, 546, 547, 548, 549, 550, 551, 552, 553, 554, 555, 556, 557, 558, 559, 560, 561, 562, 563, 564, 565/1, 565/2, 566, 567, 568, 569, 57, 570, 571, 572/1, 572/2, 573, 574, 575, 576, 577, 578, 579, 580, 581, 582, 583, 584, 585/1, 585/2, 586, 587, 588, 589, 590, 591, 593, 594, 595, 596, 597, 598, 599, 600, 601, 602, 603, 604, 605, 606, 607, 608, 609/1, 609/2, 610, 611, 612, 613, 614, 615, 616, 617, 618, 619, 620, 621, 622, 623, 624, 625, 626, 627, 628, 629/1, 629/2, 630, 631, 632, 633, 634, 635, 636, 637, 638, 639, 640, 641, 642, 643, 644, 645, 646, 647, 648, 649/1, 649/2, 650, 651, 652, 653, 654, 655, 656,</p>	
--	--	--	--

		<p>657, 658, 659, 660, 661, 664, 665, 666, 667, 668, 669, 670, 671, 672, 673, 674, 675, 676, 677, 678, 679, 680, 681, 682, 683, 684, 685, 686, 687, 688, 689, 690, 691, 692, 693/1, 693/2, 694, 695, 696, 697, 698, 699, 700, 701, 702, 703, 704, 705, 706, 707, 708, 709, 710, 711, 712, 713, 714, 715, 716, 717, 718, 719, 720, 721, 722, 723, 724, 725, 726, 727, 728, 729, 730, 731, 732, 733, 734, 735, 736, 737, 783, 784, 785, 786, 787, 808, 811, 812, 814, 817, 663, 662,</p> <p>Obwód Kadłubiska dz.: 420, 553/1, 435, 460</p> <p>Obwód Dub:</p> <p><u>Ark.4</u></p> <p>dz.: 1,2,3,4,5,6,7,8,28,32,35,36, 38,19,20,33, 34</p> <p><u>Ark.2</u></p> <p>dz.: 483,513,452,454,241,453, 240, 503,484,409,410,411, 412/1, 412/4, 412/5, 412/6, 412/7,413, 413/1, 414,415,416, 417,418, 419,420,421,422,423,424,425, 426/1,426/2,427,428,429,430, 431, 432,433,434,435,436,468, 469,470,473,</p> <p><u>Ark.3</u></p> <p>dz.: 144/2,145/1,145/2,145/3,146, 147/1,147/2,148,149,150/1, 150/2, 150/3,151/1,151/2,152, 153/1,153/2,154,155,156/10, 156/11,156/12,156/2,156/3, 156/4,157/1157/3,157/4,158/5, 158/6,160/5,160/6,161,162/1, 162/2,163,164/1,164/2,164/3, 164/4,164/5,164/6,164/7,165/1, 165/2,165/3,165/4,166/6,166/7, 166/8,170,171/1,171/2,171/3, 172/3,172/4,172/5,172/6,172/7,</p>	
--	--	--	--

		172/8,173/1,173/2,174/3,174/4, 174/5,174/6,175/3,175/4,175/5, 175/6,176/1,176/2,200/1,200/2, 201/1,201/2, 202/1,202/2, 203/3, 203/4,203/5,203/6,203/7,203/8, 204/1,204/4,204/5,204/6,204/7, 204/8,205/1,205/2,205/3,206/1, 206/2,207/3,207/4,207/5,207/6, 208/3,208/4,208/5,208/6,209/3, 209/4,209/5,209/6,210/3,210/4, 210/5, 210/6,211, 212/1,212/2, 212/3,212/4,212/5,213/1,213/2, 214,215/1,215/2,233/3,234/1, 234/2,235/1,235/2,236/1,236/2, 237/1,237/2,238,239,240/1, 240/2, 241,242,243,244,245/1, 245/2,245/3,245/4,246/1,246/2, 246/3,247/1,247/2, 248, 249, 250/1,250/2, 251/1, 251/2, 251/3, 252/1,252/2,253,254,255/1, 255/2,256/1,256/2,256/3,256/4, 257/1,257/2, 258/1, 258/2,258/3, 258/4,258/5,259/1,259/2,259/3, 259/4,260/1,260/2,260/3,298/2, 298/3,298/4,299/1,299/2,299/3, 300/1,300/2,300/3,300/4,301/1, 301/2,302/1,302/2,302/3,303, 304,305/1,305/2,306/1,306/2, 306/3,306/4,307,308/1,308/2, 309,310/1,310/2,310/3,310/4, 310/5,311,312/1,312/2,312/3, 312/4,312/5,313/1,313/2, 314, 315,316/1,316/2,317,318,319/1, 335/1,335/2,336/2,337/1,337/2, 337/3,337/4,344,345,346,347/1, 347/2,348/3,348/4,348/5,348/6, 348/7,348/8,348/9,349/1,349/2, 349/3,350,350/1,351/1,351/2, 352/1,352/2,353/1,353/2,353/3, 354,355,356/1, 356/2,356/3, 356/4,357,371/1,378,379,380, 381/1,381/2,382,383,384,385, 386,387,388/1,389/1,390,391, 392/1,392/2,392/3,393/4,393/6, 394/5,394/6,395/2,396/2,397/2, 398/1,398/2,399/1399/2,400/1, 400/2,401/1,401/2,402/1,402/2, 403/1,403/2,404/1,404/2, 405,	
--	--	--	--



		<p>406/1,406/2,407/1,407/2,408/1, 408/2,409/1,409/2, 410/1, 410/2, 411/1,411/2,412/1,412/2,413/1, 413/2,413/3,413/4, 414,415, 416, 417, 418, 419,420/1,420/2,421/1, 421/2,422,423/1,423/2,423/3, 424/1,424/2,425/1,425/2,426, 427/1,427/2,428,429,430/1, 430/2,430/3,430/4,431/1,431/2, 431/3,431/4,431/5,431/6,431/7, 432/1,432/2,432/3,433/1,433/2, 434/1,434/2,434/3,434/4,434/5, 434/6,435,436/1,436/2,436/3, 436/4,436/5,436/6,437/1,437/2, 437/3,438,439,440,441,442/1, 442/3,442/4,442/5,442/6,443/1, 443/2,444/1,444/2,445/1,445/2, 446/1,446/2,447/1,447/2,448/1, 448/2,448/3,449,450,462,464, 465,469,470,472,479,484,485, 486,487,492,</p> <p>Obwód Tuczępy</p> <p>dz.: 1, 10/6, 10/2, 10/9, 125, 115, 116/1, 116/2, 117, 118/1, 118/2, 119/1, 119/2, 120, 121, 122, 123/1, 123/10, 123/2, 123/3, 123/4, 123/5, 123/6, 123/7, 123/8, 123/9, 124/10, 124/11, 124/12, 124/13, 124/14, 124/15, 124/16, 124/17, 124/18, 124/19, 124/2, 124/20, 124/3, 124/4, 124/5, 124/6, 124/7, 124/8, 124/9, 143, 160, 161</p> <p>Obwód Zubowice</p> <p>dz.: 622, 621/9, 619/2, 610, 611, 612, 613, 614, 615, 616, 617, 618, 609/1, 608, 667,</p> <p>Obwód Śniatycze dz.: 228/6, 233/1, 233/10, 233/11, 233/12, 233/2, 233/3, 233/4, 233/5, 233/6, 233/7, 233/8, 233/9, 236, 237, 239, 240, 241, 242, 243, 244, 245, 246, 247, 249, 250, 251, 252, 253, 254, 255/1, 255/2, 257, 258, 259, 260, 261/1, 261/2, 262, 268, 270, 281, 282, 285/2, 288/1, 288/2, 294, 295, 297,</p>	
--	--	---	--

		<p>298, 299/1, 299/2, 300/1, 300/2, 301, 302, 304, 305, 306, 307, 308, 309, 310/1, 310/2, 311, 312, 313, 315, 317, 319/1, 319/2, 319/3, 319/4, 319/5, 319/6, 330/2, 330/3, 330/4, 330/5, 330/6, 331, 332, 333/3, 333/4, 333/5, 333/6, 333/7, 333/8, 334, 336, 338, 339, 341/1, 341/2, 352, 353, 354, 911,</p> <p><b>Obwód Tomaszówka</b> dz.: 242, 245, 247/1, 247/2, 248, 249, 250, 251, 252/1, 252/2, 252/3, 253, 254, 255, 256, 257, 258, 259, 260, 261, 263, 264/1, 264/2, 265/1, 265/2, 266, 267, 269, 270, 271, 272, 273, 274, 275, 276, 277, 278, 279, 280, 281, 282, 283, 284, 285, 286, 287, 288, 289, 290, 291, 292, 293, 294, 295, 296, 297, 298, 299, 300, 301, 305, 306, 307, 308, 309, 310, 311, 312, 313, 314, 315, 316, 317, 318, 319, 320, 321, 322, 323, 324, 325, 326, 327, 328, 329, 330, 331, 332, 333, 334, 335, 336/1, 336/2, 336/3, 337, 338, 339, 340, 341/1, 341/2, 342, 344, 346, 347, 348, 349, 350, 351, 352, 353, 354, 355, 356, 357/1, 357/2, 358, 360, 361, 362, 363, 364, 365, 366, 367, 368/1, 368/2, 369, 370, 371, 372, 373, 374, 380,</p> <p><b>Obwód Kadłubiska</b> dz.: 245/3, 245/4, 245/5, 245/6, 245/7, 246, 247, 248, 249, 250, 251, 252, 253, 254, 255, 452, 268, 269, 270, 271, 272/1, 436, 245/3, 245/4, 245/5, 245/6, 245/7, 246, 247, 248, 249, 250, 251, 252, 253, 254, 255, 256, 257, 262, 263/1, 264, 265, 266, 267/1, 268, 269, 270, 271, 272/1, 436, 452</p> <p><b>Obwód Swaryczów</b> dz.: 10, 100, 101, 102, 103/1, 103/2, 104, 105, 106, 107/1, 107/2, 108, 109/1, 109/2, 11, 110, 111, 112, 113, 114/1, 114/2, 115, 116, 117/1, 117/2, 117/3, 118, 119, 12, 120/1, 120/2,</p>	
--	--	--	--

		<p>120/3, 121, 13, 13/1, 14, 15, 16, 17/1, 17/2, 18, 19, 20, 21, 22, 23, 233, 234, 235, 237, 239, 24, 241/1, 243/2, 245, 246, 25, 250, 26/1, 26/2, 26/3, 27/1, 27/2, 27/3, 28/1, 28/2, 29/1, 29/2, 30, 31, 32/1, 32/2, 32/3, 323, 325, 328, 33/1, 33/2, 33/3, 331, 34, 35, 36/1, 36/2, 37/1, 37/2, 38/1, 38/2, 39/1, 39/2, 4, 4/7, 4/8, 40, 41, 42, 43, 44, 45, 46, 47, 48, 49, 5/1, 5/2, 50/1, 50/2, 51/1, 51/2, 52, 53, 54/1, 54/2, 55/1, 55/2, 56/1, 56/2, 57/1, 57/2, 58/1, 58/2, 59/1, 59/2, 6/1, 6/2, 60, 61, 62, 63, 64/1, 70, 71, 72, 73, 74, 75, 76, 77, 78, 79/1, 79/2, 79/3, 80/1, 80/2, 81, 82/1, 82/2, 82/3, 83, 84, 85/1, 85/2, 86, 87, 88, 89, 9, 90/1, 90/2, 91, 92/1, 92/2, 93, 94, 95, 96/1, 96/2, 97, 98, 99,</p> <p><b>Obwód Rudka</b> dz.: 127, 128, 129, 130, 131, 132, 133, 134, 135, 136, 137, 138, 139, 140, 141, 142, 143, 144, 146, 147, 148, 149, 150, 151, 152, 153/1, 153/2, 154, 155, 156, 157, 158, 159, 160, 161, 162, 163, 164, 165, 166, 167, 168, 169, 170, 171, 172, 173, 174, 175, 176, 177, 178, 179, 180, 181, 182, 183, 184, 185, 186, 187, 188, 189, 190, 191, 192, 193, 194, 195, 196, 197, 198, 199, 213, 216, 217, 218, 219, 220, 221, 223</p> <p><b>Obwód Perespa</b> dz.: 1136, 1138, 1140, 1143, 1145, 1146, 1147, 1148, 1150, 1152, 1153, 1154, 1156, 1157, 1158, 1159, 1160, 1163, 1164, 1165, 1166, 1168, 1169, 245, 246, 251/4, 251/5, 252/1, 252/2, 252/3, 252/4, 253/1, 253/2, 253/3, 253/6, 253/7, 253/8, 253/9, 254/3, 254/4, 254/5, 254/6, 256/3, 275/1, 275/2, 275/3, 275/4, 275/5, 276/1, 276/2, 276/3, 276/4, 276/5, 277/1, 277/2, 277/3, 277/4, 277/5, 278/1, 278/2, 278/3, 279/1, 279/2, 280/1, 280/2, 280/3, 281/1, 281/2, 281/3, 281/4, 281/5, 282/1, 282/2, 282/3,</p>	
--	--	---	--

		282/4, 282/5, 283/1, 283/2, 283/5, 283/6, 283/7, 283/8, 284/1, 284/2, 284/3, 284/4, 285/2, 285/3, 285/4, 285/5, 285/6, 285/7, 285/8, 286/1, 286/10, 286/11, 286/12, 286/13, 286/14, 286/15, 286/17, 286/18, 286/19, 286/2, 286/20, 286/21, 286/22, 286/3, 286/4, 286/5, 286/6, 286/7, 286/8, 286/9, 287/1, 287/2, 287/3, 288/1, 288/2, 289/1, 289/2, 289/3, 289/4, 290, 291/1, 291/2, 291/3, 292/1, 292/2, 292/3, 292/4, 292/5, 292/6, 293/1, 293/2, 293/3, 294/3, 294/4, 294/5, 294/6, 295/1, 295/2, 296/1, 296/2, 297/1, 297/2, 298/3, 298/4, 298/5, 298/6, 299/1, 299/2, 300/1, 300/2, 301/4, 301/5, 301/6, 301/7, 301/8, 302/2, 302/3, 302/4, 303/1, 303/2, 304/1, 304/2, 305/1, 305/2, 306/1, 306/2, 380/1, 380/2, 380/3, 381, 382/1, 382/2, 383/1, 383/2, 384/1, 384/2, 385/1, 385/2, 385/3, 385/4, 385/5, 385/6, 386/1, 386/2, 387/1, 387/2, 388/1, 388/2, 389/1, 389/2, 390, 391/1, 391/2, 392/1, 392/2, 393/3, 393/4, 393/5, 393/6, 394/1, 394/2, 395/1, 395/2, 396/3, 396/4, 396/5, 396/6, 397/1, 397/2, 398/1, 398/2, 399/1, 399/2, 400/1, 400/2, 401/3, 401/4, 401/5, 401/6, 401/7, 401/8, 402/1, 402/2, 403/1, 403/2, 404/1, 404/2, 405/1, 405/2, 406/1, 406/2, 407/1, 407/2, 408/1, 408/2, 409/1, 409/2, 409/3, 409/4, 410/1, 410/2, 411/1, 411/2, 412/1, 412/2, 413/1, 413/2, 414/1, 414/2, 415/1, 415/2, 415/3, 415/4, 416/1, 416/2, 417/1, 417/2, 418/1, 418/2, 418/3, 418/4, 419/1, 419/2, 419/3, 419/4, 420/1, 420/2, 421/1, 421/2, 422/1, 422/2, 423/1, 423/2, 424/1, 424/2, 425/1, 425/2, 426/1, 426/2, 427/1, 427/2, 428/1, 428/2, 429/1, 429/2, 429/3, 429/4, 430/10, 430/11, 430/12, 430/7, 430/8, 430/9, 431/1, 431/2, 432/1, 432/2, 433/1, 433/2, 434/1, 434/2, 434/3, 434/4, 435/1, 435/2, 435/3,	
--	--	--	--

		435/4, 436/1, 436/2, 437/1, 437/2, 438/1, 438/2, 439/1, 439/2, 440/1, 440/2, 441/1, 441/2, 442/1, 442/2, 443/1, 443/2, 443/3, 443/4, 444/2, 444/3, 444/4, 445, 446, 447, 448, 449, 450, 451, 452/1, 452/2, 452/3, 453, 454, 455, 456, 457/1, 457/2, 457/3, 457/4, 458, 459, 460, 461, 462, 463, 464, 465/1, 465/2, 465/51, 466, 466/51, 467/1, 467/2, 468, 469, 470/1, 470/2, 470/3, 470/4, 471, 472, 473/1, 473/2, 473/3, 474, 475, 476, 477, 478, 479, 480, 481, 482/1, 482/2, 482/3, 483, 484, 485, 486, 487, 488, 489, 490, 491, 492, 493, 494, 495, 496, 497, 498, 499/1, 499/2, 500/1, 500/2, 501/1, 501/2, 501/3, 501/4, 502/1, 502/2, 503/1, 503/2, 503/3, 503/4, 503/5, 503/6, 504/1, 504/2, 505/1, 505/2, 506/1, 506/2, 507/1, 507/2, 508/1, 508/2, 509/1, 509/2, 510/1, 510/2, 511/1, 511/2, 512/1, 512/2, 513/1, 513/2, 514/1, 514/2, 515/1, 515/2, 516/1, 516/2, 517/1, 517/2, 518/1, 518/2, 519/1, 519/2, 519/3, 519/4, 520/1, 520/2, 521/1, 521/2, 522/1, 522/2, 522/3, 522/4, 522/5, 523/1, 523/2, 524/1, 524/2, 525/1, 525/2, 525/3, 525/4, 526/10, 526/11, 526/12, 526/9, 527/1, 527/2, 527/3, 527/4, 528/1, 528/2, 529/1, 529/2, 530/1, 530/2, 531/1, 531/2, 532/1, 532/2, 533/1, 533/2, 534/3, 534/4, 534/5, 534/6, 535/1, 535/2, 536/1, 536/2, 536/3, 536/4, 536/5, 536/6, 537/1, 537/2, 537/3, 537/4, 538/3, 538/4, 538/5, 538/6, 539/1, 539/2, 539/3, 539/4, 540/1, 540/2, 541/3, 541/4, 541/5, 541/6, 542/3, 542/4, 542/5, 542/6, 543/1, 543/2, 544/1, 544/2, 544/3, 544/4, 545/1, 545/2, 545/3, 545/4, 546/3, 546/4, 546/5, 546/6, 547/1, 547/2, 548/1, 548/2, 549/1, 549/2, 550/1, 550/2, 551/1, 551/2, 552/1, 552/4, 552/5, 552/6, 553/3, 553/4, 553/5, 553/6, 554/1, 554/2, 554/3, 554/4, 555/1, 555/2, 556/1,	
--	--	--	--

		<p>556/2, 556/3, 556/4, 556/5, 556/6, 557/1, 557/2, 557/3, 557/4, 557/5, 557/6, 558/1, 558/2, 559/1, 559/2, 560/1, 560/2, 560/61, 560/62, 561/1, 561/2, 562/3, 562/4, 562/5, 562/6, 563/3, 563/4, 563/5, 563/6, 564/1, 564/2, 565/3, 565/4, 565/5, 565/6, 566/1, 566/2, 566/3, 566/4, 567/1, 567/2, 567/3, 567/4, 568/1, 568/2, 569/1, 569/2, 569/3, 569/4, 570/1, 570/2, 571/1, 571/2, 571/3, 571/4, 572/1, 572/2, 573/1, 573/2, 574/1, 574/2, 575/1, 575/2, 576/1, 576/2, 577/1, 577/2, 578/1, 578/2, 579/3, 579/4, 579/5, 579/6, 580/1, 580/2, 581/1, 581/2, 582/1, 582/2, 583/1, 583/2, 584/1, 584/2, 585/1, 585/2, 586/5, 586/6, 587/1, 587/2, 588/1, 588/2, 906, 917, 918, 928, 930, 931, 933, 952, 953, 954, 956, 957, 958, 959, 960, 961, 962, 963, 965, 966, 967, 968, 969,</p> <p>Obwód Marysin dz.: 1, 10, 100, 100/51, 101, 102, 103/1, 103/2, 103/3, 104, 105/1, 105/2, 106/3, 106/4, 106/5, 106/6, 107, 108/1, 108/2, 108/3, 108/4, 109/1, 109/2, 11/1, 11/2, 12, 124/4, 124/5, 13, 14, 15, 16/1, 16/2, 160/1, 162/1, 163/1, 163/2, 164/1, 165/3, 165/4, 166/1, 167/10, 167/5, 167/6, 167/7, 167/8, 167/9, 168/3, 168/4, 168/5, 17/1, 17/2, 18/1, 18/2, 18/3, 18/4, 19/1, 19/10, 19/2, 19/3, 19/4, 19/5, 19/6, 19/7, 19/8, 19/9, 2, 20, 21/1, 21/2, 22/1, 22/2, 23, 24, 25, 26, 27/1, 27/2, 27/3, 27/4, 28, 29, 3/1, 3/2, 3/3, 30, 31, 32, 33/1, 33/2, 33/3, 34, 35, 36, 37, 38/1, 38/2, 39/1, 39/2, 4, 40/3, 40/4, 40/5, 40/6, 40/7, 40/8, 41/1, 41/2, 41/3, 42/4, 42/5, 43, 44, 45, 46, 47/1, 47/2, 48, 49, 5, 50, 505, 509, 51, 510, 516, 52, 523, 524, 525, 526, 527, 528, 529, 53, 530, 531, 532, 533, 534, 535, 536, 536A, 537, 538, 539, 54/1, 54/2, 54/3, 540, 541, 542, 543, 544, 545, 546, 547, 55,</p>	
--	--	---	--

		<p>56/1, 56/2, 57/1, 57/2, 58/1, 58/2, 59/1, 59/2, 6, 60/1, 60/2, 61/10, 61/3, 61/4, 61/5, 61/6, 61/7, 61/8, 61/9, 62/1, 62/2, 62/3, 63/1, 63/2, 64/1, 64/2, 65/1, 65/2, 65/3, 66/1, 66/2, 66/3, 67/1, 67/2, 67/3, 68/1, 68/2, 68/3, 69/1, 69/2, 69/3, 69/4, 7, 70/1, 70/2, 71/1, 71/2, 72/10, 72/11, 72/12, 72/13, 72/17, 72/9, 73/1, 73/2, 74/1, 74/2, 75/1, 75/2, 76/1, 76/2, 77/1, 77/2, 78/1, 78/2, 79/3, 79/4, 79/5, 79/6, 8, 80/1, 80/2, 81/1, 81/2, 81/3, 81/4, 81/5, 81/6, 81/7, 81/8, 81/9, 82/3, 82/4, 82/5, 82/6, 82/7, 82/8, 82/9, 83/3, 83/4, 83/5, 83/6, 83/7, 83/8, 84/1, 84/2, 85/1, 85/2, 86/3, 86/4, 86/5, 86/6, 87/1, 87/2, 87/3, 87/4, 88/1, 88/2, 88/3, 88/4, 89/1, 89/2, 89/3, 89/4, 9, 90/1, 90/2, 91/1, 91/2, 92/1, 92/2, 93/1, 93/2, 94/1, 94/2, 95/1, 95/10, 95/2, 95/3, 95/4, 95/5, 95/6, 95/7, 95/8, 95/9, 96/1, 96/2, 96/3, 97, 98/1, 98/2, 98/51, 99/1, 99/2, 271, 272, 273/1, 273/2, 274/1, 274/2, 274/3, 275/1, 275/2, 276/1, 276/2, 277/1, 277/2, 277/3, 278, 279/1, 279/2, 280/10, 280/11, 280/12, 280/9, 281/10, 281/2, 281/4, 281/5, 281/6, 281/7, 281/8, 281/9, 282/1, 282/2, 283/1, 283/2, 284/1, 284/2, 284/3, 284/4, 285/1, 285/2, 285/3, 285/4, 286/1, 286/2, 287/1, 287/2, 288/1, 288/2, 289/1, 289/2, 290/1, 290/2, 291/1, 291/2, 292/1, 292/2, 293, 294/1, 294/2, 294/3, 500, 501, 502, 509</p> <p>Obwód Niedźwiedzia Góra dz.: 14, 15, 16, 17, 18, 19, 20/1, 20/2, 21, 22, 23/1, 23/2, 24, 25, 26/1, 26/2, 27/1, 27/2, 28/1, 28/2, 280, 283, 285, 286, 287, 288, 289, 29, 30/1, 30/2, 31, 32, 33, 34/1, 34/2, 34/3, 34/4, 35/3, 35/4, 35/5, 35/6, 36, 37, 38, 39, 40/8, 40/9, 41, 42, 43, 44/1, 44/2, 45/1, 45/2, 45/3, 45/4, 46/1, 46/2, 46/3, 47, 48/1, 48/2, 48/3, 49, 50/1, 50/2, 51, 52, 54, 55/1, 55/2</p>	
--	--	--	--

Dotyczące monitoringu stanu przedmiotów ochrony oraz realizacji celów działań ochronnych			
6410 Zmiennowilgotne łąki trzęślicowe ( <i>Molinion</i> )	<p>- Obserwacja zmian i reakcji siedliska na wprowadzone zabiegi ochronne Określenie zachowanej w wyniku zabiegów ochronnych powierzchni siedliska w obszarze.</p> <p>Wykonanie w najbardziej reprezentatywnych płatach siedliska zdjęć fitosocjologicznych o pow. 25 m<sup>2</sup> i dokonanie analizy w zakresie oceny wskaźników struktury i funkcji.</p> <p>Wskaźniki struktury i funkcji podlegające ocenie to:</p> <ul style="list-style-type: none"> <li>- gatunki charakterystyczne</li> <li>- gatunki ekspansywne roślin zielnych</li> <li>- ekspansja krzewów i podrostu drzew.</li> <li>- Ponadto dla każdego zdjęcia ustalenie sposobu użytkowania (terminy koszenia). Wybór lokalizacji zdjęć fitosocjologicznych będzie poprzedzony przeglądem terenowym w trakcie realizacji planu w celu wytypowania powierzchni najlepiej reprezentujących stan zachowania siedliska w obszarze.</li> </ul> <p>uwzględniających jego lokalne zróżnicowanie, ilustrujące przemiany jakim ono podlega.</p>	Wybór lokalizacji zdjęć fitosocjologicznych w obrębie wszystkich działek objętych działaniami obligatoryjnymi i fakultatywnymi	RDOŚ w Lublinie
	<p>Monitoring parametru struktura i funkcje, ocena wskaźników w oparciu o wytyczne GIOS:</p> <ul style="list-style-type: none"> <li>- Zachowanie właściwych wartości kluczowych wskaźników siedliska przyrodniczego w płatach łąk</li> </ul>	<p>Transekt 1 (o wymiarach 200 x 10 m), współrzędne wierzchołków:</p> <ul style="list-style-type: none"> <li>a) 816192, 318613;</li> <li>b) 816192, 318603;</li> <li>c) 815992, 318603;</li> <li>d) 815992, 318613.</li> </ul> <p>Transekt 4 (o wymiarach 200 x 10 m), współrzędne wierzchołków:</p> <ul style="list-style-type: none"> <li>a) 816766, 318011;</li> <li>b) 816770, 318020;</li> </ul>	



<p>użytkowanych ekstensywnie (dwukośnych i jednokośnych)</p>	<p>c) 816950, 317933; d) 816946, 317924.</p> <p>Transekt 5 (o wymiarach 200 x 10 m), współrzędne wierzchołków: a) 816418, 317637; b) 816421, 317627; c) 816325, 317598; d) 816322, 317608.</p>
<p>Monitoring parametru struktura i funkcje, ocena wskaźników w oparciu o wytyczne GIOS: Poprawa jakości wskaźnika „Ekspansywne gatunki roślin zielnych”, którego obniżone wartości są skutkiem zaniechania użytkowania niektórych płatów siedliska</p>	<p>Transekt 8 (o wymiarach 200 x 10 m), współrzędne wierzchołków: a) 818035, 317582; b) 818038, 317572; c) 817845, 317519; d) 817843, 317592.</p> <p>Transekt 9 (o wymiarach 100 x 10 m), współrzędne wierzchołków: a) 818399, 318042; b) 818408, 318037; c) 818356, 317951; d) 818348, 317956.</p> <p>Transekt 10 (o wymiarach 100 x 10 m), współrzędne wierzchołków: a) 818378, 318067; b) 818387, 318062; c) 818335, 317977; d) 818327, 317982.</p> <p>Transekt 11 (o wymiarach 200 x 10 m), współrzędne wierzchołków: a) 818063, 318675; b) 818068, 318684; c) 818247, 318595; d) 818242, 318586.</p> <p>Transekt 13 (o wymiarach 200 x 10 m), współrzędne wierzchołków: a) 820, 317806; b) 820817, 317796; c) 820625, 317741; d) 820622, 317750.</p> <p>Transekt 16 (o wymiarach 200 x 10 m), współrzędne wierzchołków: a) 820629, 319508; b) 820631, 319518; c) 820826, 319474; d) 820824, 319465.</p> <p>Transekt 21 (o wymiarach 200 x 10 m), współrzędne wierzchołków: a) 827673, 319321; b) 827675, 319312; c) 827479, 319272; d) 827477, 319282.</p> <p>Transekt 17 (o wymiarach 200 x 10 m), współrzędne wierzchołków: a) 827673, 319321;</p>

		b) 827675, 319312; c) 827479, 319272; d) 827477, 319282.	
6510 Niżowe i górskie świeże łąki użytkowane ekstensywnie ( <i>Arrhenatherion elatioris</i> )	<p>- Obserwacja zmian i reakcji siedliska na wprowadzone zabiegi ochronne Określenie zachowanej w wyniku zabiegów ochronnych powierzchni siedliska w obszarze.</p> <p>Wykonanie w lipcu co najmniej 10 zdjęć fitosocjologicznych o pow. 25 m<sup>2</sup> i dokonanie analizy w zakresie oceny wskaźników struktury i funkcji.</p> <p>Wskaźniki struktury i funkcji podlegające ocenie to:</p> <ul style="list-style-type: none"> <li>- gatunki charakterystyczne</li> <li>- gatunki ekspansywne roślin zielnych</li> <li>- ekspansja krzewów i podrostu drzew.</li> <li>- Ponadto dla każdego zdjęcia ustalenie sposobu użytkowania (terminy koszenia). Wybór lokalizacji zdjęć fitosocjologicznych będzie poprzedzony przeglądem terenowym w pierwszym roku obowiązywania planu w celu wytypowania powierzchni najlepiej reprezentujących stan zachowania siedliska w obszarze.</li> </ul> <p>uwzględniających jego lokalne zróżnicowanie, ilustrujące przemiany jakim ono podlega.</p>	<p>Działanie dotyczy płatów siedliska przyrodniczego:</p> <p>Obręb Komarów Osada dz.: 59, 60, 61, 62/1, 62/2, 63, 64, 65, 66, 67, 68, 69, 70, 73/1, 73/2, 73/3, 75, 76, 77, 31, 33, 100, 101, 102, 57, 84, 86/1, 86/2, 86/3, 87, 89, 90, 91, 92/1, 92/2, 93/1, 93/2, 94, 95, 96/1, 96/2, 97/1, 97/2, 97/3, 98, 99, 34,</p> <p>Obręb Zubowice dz.: 299/1, 299/2, 300, 301/1, 301/2, 302, 303/2, 303/3, 303/4, 304/1, 304/2</p> <p>Obręb Tuczap dz.: 35/5, 35/6, 36/1, 36/2, 37/18, 127</p>	RDOS w Lublinie
	<p>Monitoring parametru Struktura i funkcje, ocena wskaźników w oparciu o wytyczne GIOS:</p> <ul style="list-style-type: none"> <li>- Zachowanie właściwych wartości kluczowych wskaźników siedliska przyrodniczego w</li> </ul>	<p>Transekt 7 (o wymiarach 200 x 10 m), współrzędne wierzchołków:</p> <p>a) 817065, 317292; b) 817071, 317283; c) 816902, 317176; d) 816897, 317184.</p>	

	<p>płatach łąk użytkowanych ekstensywnie (dwukośnych i jednokośnych)</p>	<p>Transekt 14 (o wymiarach 200 x 10 m), współrzędne wierzchołków:  a) 822999, 317417;  b) 823000, 317407;  c) 822803, 317376;  d) 822801, 317386.</p>	
<p>7210  Torfowiska nakredowe (<i>Cladietum marisci</i>, <i>Caricetum buxbaumii</i>, <i>Schoenetum nigricantis</i>)</p>	<p>- Obserwacja zmian i reakcji siedliska na wprowadzone zabiegi ochronne  Określenie zachowanej w wyniku zabiegów ochronnych powierzchni płatów roślinności z udziałem marzycy czarniawej <i>Schoenus nigricans</i>  Wykonanie w lipcu co najmniej 10 zdjęć fitosocjologicznych o pow. 25 m<sup>2</sup> i dokonanie analizy w zakresie oceny wskaźników struktury i funkcji.  Wskaźniki struktury i funkcji podlegające ocenie to:  - gatunki charakterystyczne  - gatunki ekspansywne roślin zielnych  - ekspansja krzewów i podrostu drzew.  - Wskazane zastosowanie precyzyjnej metody oceny udziału poszczególnych gatunków (np. skala Londo)  Monitoring parametru Struktura i funkcje, ocena wskaźników w oparciu o wytyczne GIOS:  - Poprawa jakości wskaźnika „Ekspansywne gatunki roślin zielnych”, którego obniżone wartości są skutkiem braku użytkowania (w tym braku wypalania), w szczególności na rozpoznanych</p>	<p>Działanie dotyczy płatów siedliska przyrodniczego:  Obręb Komarów Dolny dz.: 260,261, 262,263   Obręb Komarów Osada dz.:46  Obręb Antoniówka Komarowska dz.: 737   Obręb Śniatycze dz.: 228/2, 504</p> <p>Transekt 5 (o wymiarach 100 x 10 m), współrzędne wierzchołków:  a) 816418, 317637;  b) 816421, 317627;  c) 816325, 317598;  d) 816322, 317608;  (transekt obejmuje fragment płatu 6410_W6)   Transekt 2 (o wymiarach 100 x 10 m), współrzędne wierzchołków:  a) 816739, 318477;  b) 816748, 318472;  c) 816699, 318386;</p>	<p>RDOŚ w Lublinie</p>

	fragmentach o szczególnych walorach	<p>d) 816687, 318392; (transekt obejmuje fragment płatu 7230_W1) Transekt 3 (o wymiarach 100 x 10 m), współrzędne wierzchołków: a) 816996, 318469; b) 817004, 318491; c) 816953, 318405; d) 816944, 318410; (transekt obejmuje fragment płatu 7230_W1) Transekt 9 (o wymiarach 100 x 10 m), współrzędne wierzchołków: a) 818399, 318042; b) 818408, 318037; c) 818356, 317951; d) 818348, 317956.</p> <p>Transekt 10 (o wymiarach 100 x 10 m), współrzędne wierzchołków: a) 818378, 318067; b) 818387, 318062; c) 818335, 317977; d) 818327, 317982; (transekt obejmuje fragment płatu 7230_W4 oraz fragment płatu 6410_W9) Transekt 16 (o wymiarach 200 x 10 m), współrzędne wierzchołków: a) 820629, 319508; b) 820631, 319518; c) 820826, 319474; d) 820824, 319465; (transekt obejmuje fragment płatu 7230_W5 oraz fragment płatu 6410_W11 )</p>	
7230 Górskie i nizinne torfowiska zasadowe o charakterze młak, turzycowisk i mechowisk	<p>Obserwacja zmian i reakcji siedliska na wprowadzone zabiegi ochronne Określenie zachowanej w wyniku zabiegów ochronnych powierzchni siedliska w obszarze. Wykonanie w lipcu co najmniej 30 zdjęć fitosocjologicznych o pow. 25 m<sup>2</sup> i dokonanie analizy w zakresie oceny wskaźników struktury i funkcji. Wskaźniki struktury i funkcji podlegające ocenie to: - - gatunki charakterystyczne</p>	<p>Wszystkie płaty siedliska przyrodniczego w obszarze. Działanie dotyczy płatów siedliska przyrodniczego:</p> <p>Obręb Antoniówka Komarowska dz.: 737</p> <p>Obręb Komarów Osada dz. 20/3, 21/1, 21/2, 25, 28, 30, 32, 36, 37, 38, 39, 40, 41, 42, 43, 44, 45, 46, 48, 49, 50, 51, 52, 53, 54, 55, 56, 57</p> <p>Obręb Śniatycze dz.: 9, 510, 1561, 504, 228/2, 233/12, 538, 639, 640, 641, 648, 651, 691, 693, 694, 695, 704, 705, 709, 711,</p>	RDOŚ w Lublinie

	<p>- gatunki ekspansywne roślin zielnych - ekspansja krzewów i podrostu drzew.</p> <p>Ponadto dla każdego zdjęcia ustalenie sposobu użytkowania (terminy koszenia). Wybór lokalizacji zdjęć fitosocjologicznych będzie poprzedzony przeglądem terenowym w pierwszym roku obowiązywania planu w celu wytypowania powierzchni najlepiej reprezentujących stan zachowania siedliska w obszarze uwzględniających jego lokalne zróżnicowanie, ilustrujące przemiany jakim ono podlega.</p> <p>Monitoring parametru Struktura i funkcje, ocena wskaźników w oparciu o wytyczne GIOS:</p> <p>- Poprawa jakości wskaźnika „Ekspansywne gatunki roślin zielnych”, którego obniżone wartości są skutkiem braku użytkowania (w tym braku wypalania), w szczególności na rozpoznanych fragmentach o szczególnych walorach</p>	<p>712, 716, 719, 745, 748, 749, 749/1, 750, 754, 761, 762, 764, 765, 766, 792, 793, 794, 795/1, 795/2, 796</p> <p>Obręb Dub:</p> <p><u>Ark.2</u></p> <p>dz.:413,414,.415,416,417,418, 419, 420, 421,422,423, 424, 425, 427, 428,429,430, 431, 432, 433, 434, 435, 436, 469, 473.</p> <p><u>Ark.3</u></p> <p>dz.:206/1,206/2,207/3,207/4,207/5, 207/6,208/3,208/4, 208/5,208/6, 209/3,209/4,209/5,209/6,210/3, 210/4,210/5,210/6,211, 212/1, 212/2, 212/3, 212/4, 212/5, 213/1, 213/2, 214, AR_3.215/2, 462,</p> <p><u>Ark.4</u></p> <p>dz.:2,3, 4,7,35,36, 38</p> <p>Obręb Perespa dz.: 245, 246, 247, 248, 249, 916</p> <p>Transekt 2 (o wymiarach 100 x 10 m), współrzędne wierzchołków: a) 816739, 318477; b) 816748, 318472; c) 816699, 318386; d) 816687, 318392;</p> <p>Transekt 3 (o wymiarach 100 x 10 m), współrzędne wierzchołków: a) 816996, 318469; b) 817004, 318491; c) 816953, 318405; d) 816944, 318410.</p> <p>Transekt 6 (o wymiarach 200 x 10 m), współrzędne wierzchołków: a) 816754, 317803; b) 816761, 317810; c) 816889, 317656; d) 816882, 317650.</p> <p>Transekt 9 (o wymiarach 100 x 10 m), współrzędne wierzchołków: a) 818399, 318042; b) 818408, 318037; c) 818356, 317951; d) 818348, 317956.</p> <p>Transekt 10 (o wymiarach 100 x 10</p>	
--	---	--	--

		<p>m), współrzędne wierzchołków:  a) 818378, 318067;  b) 818387, 318062;  c) 818335, 317977;  d) 818327, 317982</p> <p>Transekt 16 (o wymiarach 200 x 10 m), współrzędne wierzchołków:  a) 820629, 319508;  b) 820631, 319518;  c) 820826, 319474;  d) 820824, 319465.</p> <p>Transekt 18 (o wymiarach 200 x 10 m), współrzędne wierzchołków:  a) 824882, 319815;  b) 824892, 319815;  c) 824879, 319615;  d) 824869, 319616.</p> <p>Transekt 19 (o wymiarach 200 x 10 m), współrzędne wierzchołków:  a) 825233, 320479;  b) 825241, 320470;  c) 825130, 320304;  d) 825121, 320310.</p> <p>Transekt 20 (o wymiarach 200 x 10 m), współrzędne wierzchołków:  a) 825301, 320720;  b) 825310, 320722;  c) 825340, 320524;  d) 825331, 320522.</p> <p>Transekt 15 (o wymiarach 200 x 10 m), współrzędne wierzchołków:  a) 821520, 319092;  b) 821527, 319086;  c) 821400, 318932;  d) 821392, 318938.</p> <p>Transekt 12 (o wymiarach 200 x 10 m), współrzędne wierzchołków:  a) 819774, 318515;  b) 819779, 318523;  c) 81952, 318424;  d) 81947, 318415.</p>	
1617 Starodub łąkowy ( <i>Angelica palustris</i> )	<p>Monitoring parametrów:  Populacja oraz Siedlisko, ocena wskaźników w oparciu o wytyczne GIOS:</p> <ul style="list-style-type: none"> <li>- Zachowanie charakterystycznych cech siedliska gatunku na wszystkich zidentyfikowanych</li> </ul>	<p>Transekt 1 (o wymiarach 200 x 10 m), współrzędne wierzchołków:  a) 816192, 318613;  b) 816192, 318603;  c) 815992, 318603;  d) 815992, 318613.</p>	RDOŚ w Lublinie

	stanowiskach gatunku	<p>Transekt 4 (o wymiarach 200 x 10 m), współrzędne wierzchołków: a) 816766, 318011; b) 816770, 318020; c) 816950, 317933; d) 816946, 317924.</p> <p>Transekt 7 (o wymiarach 200 x 10 m), współrzędne wierzchołków: a) 817065, 317292; b) 817071, 317283; c) 816902, 317176; d) 816897, 317184.</p> <p>Transekt 5 (o wymiarach 100 x 10 m), współrzędne wierzchołków: a) 816418, 317637; b) 816421, 317627; c) 816325, 317598; d) 816322, 317608.</p> <p>Transekt 8 (o wymiarach 200 x 10 m), współrzędne wierzchołków: a) 818035, 317582; b) 818038, 317572; c) 817845, 317519; d) 817843, 317592.</p> <p>Transekt 9 (o wymiarach 100 x 10 m), współrzędne wierzchołków: a) 818399, 318042; b) 818408, 318037; c) 818356, 317951; d) 818348, 317956.</p> <p>Transekt 10 (o wymiarach 100 x 10 m), współrzędne wierzchołków: a) 818378, 318067; b) 818387, 318062; c) 818335, 317977; d) 818327, 317982.</p> <p>Transekt 11 (o wymiarach 200 x 10 m), współrzędne wierzchołków: a) 818063, 318675; b) 818068, 318684; c) 818247, 318595; d) 818242, 318586.</p> <p>Transekt 13 (o wymiarach 200 x 10 m), współrzędne wierzchołków: a) 820, 317806; b) 820817, 317796; c) 820625, 317741; d) 820622, 317750.</p> <p>Transekt 16 (o wymiarach 200 x 10 m), współrzędne wierzchołków: a) 820629, 319508; b) 820631, 319518; c) 820826, 319474; d) 820824, 319465.</p>	
--	----------------------	--	--

		<p>Transekt 19 (o wymiarach 200 x 10 m), współrzędne wierzchołków:  a) 825233, 320479;  b) 825241, 320470;  c) 825130, 320304;  d) 825121, 320310.</p> <p>Transekt 20 (o wymiarach 200 x 10 m), współrzędne wierzchołków:  a) 825301, 320720;  b) 825310, 320722;  c) 825340, 320524;  d) 825331, 320522.</p> <p>Transekt 21 (o wymiarach 200 x 10 m), współrzędne wierzchołków:  a) 827673, 319321;  b) 827675, 319312;  c) 827479, 319272;  d) 827477, 319282.</p> <p>Transekt 17 (o wymiarach 200 x 10 m), współrzędne wierzchołków:  a) 827673, 319321;  b) 827675, 319312;  c) 827479, 319272;  d) 827477, 319282.</p> <p>Transekt 14 (o wymiarach 200 x 10 m), współrzędne wierzchołków:  a) 822999, 317417;  b) 823000, 317407;  c) 822803, 317376;  d) 822801, 317386.</p>	
1903 Lipiennik Loesela ( <i>Liparis loeselii</i> )	<p>Monitoring parametrów:  Populacja oraz Siedlisko, ocena wskaźników w oparciu o wytyczne GIOS:</p> <ul style="list-style-type: none"> <li>- Zachowanie charakterystycznych cech siedliska gatunku na dwóch znanych stanowiskach gatunku</li> </ul>	<p>Transekt 2 (o wymiarach 100 x 10 m), współrzędne wierzchołków:  a) 816739, 318477;  b) 816748, 318472;  c) 816699, 318386;  d) 816687, 318392.</p> <p>Transekt 29 (o wymiarach 100 x 10 m), współrzędne wierzchołków:  a) 816532, 318536;  b) 816535, 318545;  c) 816721, 318471;  d).816718, 318462.</p> <p>Transekt 16 (o wymiarach 200 x 10 m), współrzędne wierzchołków:  a) 820629, 319508;  b) 820631, 319518;  c) 820826, 319474;  d) 820824, 319465.</p>	RDOŚ w Lublinie
1059 Modraszek Teleius ( <i>Maculinea teleius</i> )	<p>Monitoring parametrów:  Populacja oraz Siedlisko, ocena wskaźników w oparciu o wytyczne GIOS:</p> <ul style="list-style-type: none"> <li>- Utrzymanie w dobrym stanie zachowania</li> </ul>	<p>Transekt 22 (łamana złożona z 3 odcinków), współrzędne punktów:  814894, 319203;  815040, 319009;  815785, 318831;  816287, 318474.</p> <p>Transekt 23 (łamana złożona z 2</p>	RDOŚ w Lublinie



	kluczowych cech siedliska gatunku (wskaźnik „baza pokarmowa”) jako gwarancja dobrej kondycji populacji, poprzez działania ochronne na potrzeby ochrony łąk (siedlisk przyrodniczych 6410 i 6510)	<p>odcinków), współrzędne punktów: 818276, 318423; 818328, 318087; 818399, 317927.</p> <p>Transekt 24 (łamana złożona z 3 odcinków), współrzędne punktów: 819511, 318248; 820020, 318258; 820585, 318138.</p> <p>Transekt 25 (łamana złożona z 3 odcinków), współrzędne punktów: 824937, 316829; 824907, 316434; 825215, 316596; 825377, 315997.</p>	
1060 Czerwończyk nieparek ( <i>Lycaena dispar</i> )	<p>Monitoring parametrów: Populacja oraz Siedlisko, ocena wskaźników w oparciu o wytyczne GIOS:</p> <ul style="list-style-type: none"> <li>- Zachowanie aktualnej struktury krajobrazu doliny, która jednak nie gwarantuje poprawy oceny wskaźników populacji gatunku, decydujących o niskiej ocenie stanu ochrony</li> </ul>	<p>Transekt 22 (łamana złożona z 3 odcinków), współrzędne punktów: 814894, 319203; 815040, 319009; 815785, 318831; 816287, 318474.</p>	RDOŚ w Lublinie
1061 Modraszek nausitous ( <i>Maculinea nausithous</i> )	<p>Monitoring parametrów: Populacja oraz Siedlisko, ocena wskaźników w oparciu o wytyczne GIOS:</p> <ul style="list-style-type: none"> <li>- Utrzymanie w dobrym stanie zachowania kluczowych cech siedliska gatunku (wskaźnik „baza pokarmowa”) jako gwarancja dobrej kondycji populacji, poprzez działania ochronne na potrzeby ochrony łąk (siedlisk przyrodniczych 6410 i 6510)</li> </ul>	<p>Transekt 22 (łamana złożona z 3 odcinków), współrzędne punktów: 814894, 319203; 815040, 319009; 815785, 318831; 816287, 318474.</p> <p>Transekt 23 (łamana złożona z 2 odcinków), współrzędne punktów: 818276, 318423; 818328, 318087; 818399, 317927.</p> <p>Transekt 24 (łamana złożona z 3 odcinków), współrzędne punktów: 819511, 318248; 820020, 318258; 820585, 318138.</p> <p>Transekt 25 (łamana złożona z 3 odcinków), współrzędne punktów: 824937, 316829; 824907, 316434; 825215, 316596; 825377, 315997.</p>	RDOŚ w Lublinie

<p>1071 Strzępotek edypus (<i>Coenonympha oedippus</i>)</p>	<p>Monitoring parametrów: Populacja oraz Siedlisko, ocena wskaźników w oparciu o wytyczne GIOS: - Zachowanie siedliska gatunku w aktualnym właściwym stanie ochrony poprzez ochronę bierną</p>	<p>Transekt 23 (łamana złożona z 3 odcinków), współrzędne punktów: 318480, 816800; 318512, 817400; 318419, 817413; 318403, 817221</p> <p>Transekt 24 (łamana złożona z 3 odcinków), współrzędne punktów: 318088, 818308; 318072, 818409; 317924, 818359; 318004, 818247.</p> <p>Transekt 25 (łamana złożona z 3 odcinków), współrzędne punktów: 318602, 819806.; 318375, 819838; 318379, 819912; 318606, 819870.</p> <p>Transekt 26 (łamana złożona z 3 odcinków), współrzędne punktów: 319490, 820624; 319545, 820653' 319507; 820831; 319391, 820783.</p> <p>Transekt 27 (łamana złożona z 1 odcinka), współrzędne punktów: 319048, 821365; 319114, 822087</p>	<p>RDOŚ w Lublinie</p>
<p>4038 Czerwończyk fioletek (<i>Lycaena helle</i>)</p>	<p>Monitoring parametrów: Populacja oraz Siedlisko, ocena wskaźników w oparciu o wytyczne GIOS: - Utrzymanie w dobrym stanie zachowania kluczowych cech siedliska gatunku (wskaźnik „baza pokarmowa”) jako gwarancja dobrej kondycji populacji, poprzez działania ochronne na potrzeby ochrony łąk (siedlisk przyrodniczych 6410 i 6510)</p>	<p>Transekt 22 (łamana złożona z 3 odcinków), współrzędne punktów: 814894, 319203; 815040, 319009; 815785, 318831; 816287, 318474.</p> <p>Transekt 23 (łamana złożona z 2 odcinków), współrzędne punktów: 818276, 318423; 818328, 318087; 818399, 317927.</p> <p>Transekt 24 (łamana złożona z 3 odcinków), współrzędne punktów: 819511, 318248; 820020, 318258; 820585, 318138.</p> <p>Transekt 25 (łamana złożona z 3 odcinków), współrzędne punktów: 824937, 316829; 824907, 316434; 825215, 316596;</p>	<p>RDOŚ w Lublinie</p>

		825377, 315997.	
Dotyczące uzupełnienia stanu wiedzy o przedmiotach ochrony i uwarunkowaniach ich ochrony			
7210 Torfowiska nakredowe ( <i>Cladietum marisci, Caricetum buxbaumii, Schoenetum nigrlicantis</i> )	<p>Szczegółowe rozpoznanie warunków wodnych w obszarze torfowiska.</p> <p>W związku z obserwowanymi zmianami w stopniu uwodnienia siedlisk 7210 i 7230 należy pozyskać wiedzę na temat zmienności poziomu wód gruntowych w płatach siedliska (odwierty</p> <p>za pomocą świdra ręcznego puszkiowego do wiercenia otworów w gruncie, założenie piezometru)</p> <p>Minimalna ilość obserwacji 6 x w roku. Ponadto pomiar podstawowych parametrów fizyczno-chemicznych wód gruntowych: PEW, pH, temperatura, redox, azotany (4 x w roku, w typowych porach: wiosna, lato, jesień, zima). Pomiarów należy dokonać w każdym wyróżnionym płacie siedliska (równoległe opis roślinności metodami fitosocjologicznymi). Celem zadania jest ustalenie czy zmienny poziom wód gruntowych ma wpływ na stan zachowania siedliska.</p>	<p>Działanie dotyczy płatów siedliska przyrodniczego: Obręb Komarów Dolny dz.: 260,261, 262,263</p> <p>Obręb Komarów Osada dz.:46 Obręb Antoniówka Komarowska dz.: 737</p> <p>Obręb Śniatycze dz.: 228/2, 5043.</p>	RDOŚ w Lublinie

<p>7230</p> <p>Górskie i nizinne torfowiska zasadowe o charakterze młak, turzycowisk i mechowisk</p>	<p>Szczegółowe rozpoznanie warunków wodnych w obszarze torfowiska</p> <p>W związku z obserwowanymi zmianami w stopniu uwodnienia siedlisk 7210 i 7230 należy pozyskać wiedzę na temat zmienności poziomu wód gruntowych w płatach siedliska (za pomocą świdra ręcznego puszkowego do wiercenia otworów w gruncie, założenie piezometru) Minimalna ilość obserwacji 6 x w roku. Ponadto pomiar podstawowych parametrów fizyczno-chemicznych wód gruntowych: PEW, pH, temperatura, redoks, azotany (4 x w roku, w typowych porach: wiosna, lato, jesień, zima). Pomiarów należy dokonać w każdym wyróżnionym płacie siedliska (równoległe opis roślinności metodami fitosocjologicznymi). Celem zadania jest ustalenie czy zmienny poziom wód gruntowych ma wpływ na stan zachowania siedliska.</p>	<p>Wszystkie płaty siedliska przyrodniczego w obszarze. Działanie dotyczy płatów siedliska przyrodniczego:</p> <p>Obręb Antoniówka Komarowska dz.: 737</p> <p>Obręb Komarów Osada dz. 20/3, 21/1, 21/2, 25, 28, 30, 32, 36, 37, 38, 39, 40, 41, 42, 43, 44, 45, 46, 48, 49, 50, 51, 52, 53, 54, 55, 56,57</p> <p>Obręb Śniatycze dz.: 9, 510, 1561, 504, 228/2, 233/12, 538, 639, 640, 641, 648, 651, 691, 693, 694, 695, 704, 705, 709, 711, 712, 716, 719, 745, 748, 749, 749/1, 750, 754, 761, 762, 764, 765, 766, 792, 793, 794, 795/1, 795/2, 796</p> <p>Obręb Dub:</p> <p><u>Ark.2</u></p> <p>dz.:413,414, 415,416, 417,418, 419, 420,421,422,423,424,425, 427,428,429,430,431,432,433,434, 435,436,469,473</p> <p><u>Ark.2</u></p> <p>dz.:206/1,206/2,207/3,207/4, 207/5, 207/6, 208/3,208/4,208/5,208/6, 209/3,209/4,209/5,209/6,210/3, 210/4,210/5,210/6,211, 212/1, 212/2,212/3,212/4, 212/5,213/1, 213/2, 214,215/2, 462,</p> <p><u>Ark4</u></p> <p>dz.:2,3,4,7,35,36, 38</p> <p>Obręb Perespa dz.: 245, 246, 247, 248, 249, 916</p>	<p>RDOŚ w Lublinie</p>
--	---	---	------------------------

7140 Torfowiska przejściowe i trzęsawiska (przeważnie z roślinnością z Scheuchzerio-Caricetea;)	Inwentaryzacja obszaru pod kątem stwierdzenia obecności siedliska i jego stanu ochrony, nie później niż w 5 roku obowiązywania planu.	Cały Obszar.	RDOŚ w Lublinie
---	---	--------------	-----------------